



**შ.პ.ს. "ჯორჯიან უოთერ ენდ ფაუნდრი"
ტექნიკური შესკვრებისა და პროექტირების დეპარტამენტი**

ბარდაბნის გამწმენდი ნაგებობის საოფისე შენობის არქიტექტურული პროექტი

თბილისი 2018წ

აღბრის შეამდგენლობა

განმარტებითი ბარათი

№	დასახელება	ფურც.
1	გარდახენის გამგებელი ნაგებობის გენგეგმა	ა - 1
2	საპროექტო ტერიტორიის გენგეგმა	ა - 2
3	არსებული სიტუაციის ფოტომასალა	ა - 3
4	არსებული სიტუაციის ფოტომასალა	ა - 4
საოფისე შენობა		
5	პროექტით აღნიშვნები	ა - 5
6	გეგმა 0.00 ნიშნულზე	ა - 6
7	გეგმა 3.00 ნიშნულზე	ა - 7
8	გადახურვის გეგმა	ა - 8
9	ჰრილი 1-1	ა - 9
10	ჰრილი 2-2	ა - 10
11	ფსადი "1-6" ღერძი	ა - 11
12	ფსადი "6-1" ღერძი	ა - 12
13	ფსადი "ა-ა" "ბ-ბ" ღერძი	ა - 13
14	ხარ-ფანჯრის სპეციფიკაცია	ა - 14
15	ღებულები	ა - 15
16	ღებულები	ა - 16
17	ღებულები	ა - 17
სახელოსნო		
18	პროექტით ნახაზი, გეგმა 0.00 ნიშნულზე	ა - 18
19	ჰრილი 1-1	ა - 19
20	ფსადი "1-6" ღერძი	ა - 20
21	ფსადი "6-1" ღერძი	ა - 21
22	ფსადი "ა-ა" "ბ-ბ" ღერძი	ა - 22
23	გეგმა 0.00 ნიშნულზე	ა - 23
24	გეგმა 3.00 ნიშნულზე	ა - 24
25	გადახურვის გეგმა	ა - 25
26	ჰრილი 1-1	ა - 26
27	ჰრილი 2-2	ა - 27
28	ფსადი "1-6" ღერძი	ა - 28
29	ფსადი "6-1" ღერძი	ა - 29
30	ფსადი "ა-ა" "ბ-ბ" ღერძი	ა - 30
31	ხარ-ფანჯრის სპეციფიკაცია	ა - 31
32	პიუაღი	ა - 32
33	პიუაღი	ა - 33
34	პიუაღი	ა - 34
35	პიუაღი	ა - 35
სადარჯო შენობა		
36	გეგმა 0.00 ნიშნულზე; გადახურვის გეგმა	ა - 36
37	ჰრილი 1-1, ჰრილი 2-2	ა - 37
38	ფსადი "1-2" "2-1" ღერძი	ა - 38
39	ფსადი "ა-ა" "ბ-ბ" ღერძი	ა - 39
40	ხარ-ფანჯრის სპეციფიკაცია	ა - 40
41	პიუაღი	ა - 41

საოფისე შენობა

გენგეგმით განსაზღვრულია საპროექტო ტერიტორიის ნაგებობის სათაო ოფისის მოწყობის არქიტექტურული გადაწყვეტა.

შენობა განთავსებულია გადახურული გამგებელი ნაგებობის ტერიტორიაზე ს.ს. , შენობა მართკუთხედიანი ფორმისაა 2 სართულიანი ბრტყელი გადახურვით, ფუნქციონირებს I სართულზე განთავსებულია ლაბორატორია წყლის ხარისხის ჯონტროლისათვის. II სართულზე განთავსებულია ოფისი, 7 თანამშრომელზე შესაბამისი სათავსებით, ვესტიბული ორსართულიანია.

სტრუქტურულად შენობა აარსებულია, წარმოდგენილია საძირკვლით და შეამდგენილია წვრილი საშენობლო ბლოკი.

გეოლოგიური მონაცემებია $R_0 = 3.5 \text{ კგ/სმ}^2$

შენობის გაზომვები:

სიგრძე - 26.30 მ სიგანე - 13.80 მ სიმაღლე - 6.60 მ მოცულობა - 2046 მ³

ტექნიკური ნორმირებული მაჩვენებლები: **სართო ფართობი - 569.4 მ² აქდან I სართლი 308.3 მ², II სართლი 261.1 მ²**

ფსადის მოსაპროექტებლად გამოყენებულია ნაღვი ბატონის ფაქტობრივ, ხის ქაღალდი ლითონის ჯონტროლის აარსით, კვით მოპროექტება.

სახურავის მოწყობა ხდება ინჟინერიული სახურავით (ქირითა და ნიღვი) დანერგული ნიღვი ჰიდროსაინჟინერიო ფენის 2 შრით. შენობა დაპროექტებულია სახანძრო უსაფრთხოების ყველა მოთხოვნის გათვალისწინებით, საქართველოში მოქმედი საშენობლო ნორმებისა და წესების შესაბამისად.

საოფისე შენობა

სახელოსნო შენობა განთავსებულია გამგებელი ნაგებობის მიმდებარე.

იგი წარმოდგენს რიგის ბაზ. აარსები ჯონტროლით აშენებულ შენობას, რომელიც 12 მ. მაღლის ბატონის ფარგლებშია გადახურული,

შენობის პარამეტრებია 36მX12მX7.2მ, შენობას აქვს მიწაზე გვერდითა ფსადის მხრიდან რომლის დამოტყვიც მოხდება რაქონტროლისა.

რაქონტროლი ითვალისწინებს 2 მაღლი (12X12 მ) სართულზე გადახურვის მოწყობას დამოუკიდებელი ჯონტროლით, სადაც 1 სართულზე განთავსებული იქნება სახანძრო მოსახურა პრესურისთვის (22 თანამშრომელი) და აიბის უარდინი ჰოლით, ხოლო II სართულზე განთავსებულია საოფისე ოთახები.

შენობის ფუნქცია შენარჩუნებულია ოფისებთან ერთად სახელოსნო და სასაწყობო.

ფსადი შეიმოსება პროფილირებული თხევლის ფარგლებით ლითონის მილჩაღრბების აარსით.

გამოიყვლება სახურავის ჰიდროსაინჟინერიო ფენილი.

ხეღლის პანელზე დაამტებით გამოიყვლება ფანჯრის ლიოები და გამაგრდება ლითონის აარსით. გვერდითა ფსადი შეიღება და შეიღება ბატონის ფაქტობრივ მსავესი სეღებებით.

სართულზე გადახურვისა და აიბის ბაგების მოწყობის საშუაოები დაპროექტებულია საქართველოში მოქმედი საშენობლო ნორმებისა და წესების შესაბამისად.

სადარჯო

სადარჯო შენობის განთავსება ხდება გამგებელი ნაგებობის მთავარ შესასვლელ ნიღვართან.

სადარჯო შენობა ერთსართულიანია, ფუნქციონირებს შეღება ოთახისგან დაცვის თანამშრომლისთვის, შემოსასვლელისგან და სან. ავანდისგან.

შენობა სტრუქტურულად აარსებულია წარმოდგენილი საძირკვლით, შეამდგენილია წვრილი საშენობლო ბლოკი.

სახურავი შენობის პარამეტრებს შორის ცალ მხარეს არის დანდლი, მოწყობილია ხის ჯონტროლისგან დამტებით და გადახურულია პროფილირებული თხევლის ფარგლებით.

შენობის პარამეტრებია: **სიგრძე - 5.50 მ სიგანე - 5.10 მ სიმაღლე - 2.80 მ სართო ფართი - 21.70 მ²**

არსებული სიბუჯის ფორმასალა



		შ.პ.ს. "ჯორჯიან უოთერ ენდ ფაუნდრის" <u>ტიქნოკური ექსპორტიზის და პროექტირების დეპარტამენტი</u> თბილისი, კოსტავას I შესახვევი, №33				
თანამდებობა	გვარი	ხელმოწერა	ბარდღაბის გამწმენდი ნაგებობის საოფისე სასაწყობე და სახელმწიფო არქიტექტურული პროექტი	მასშტაბი	თარიღი	
საპროექტო განყოფილების უფროსი	გიორგი ფიცხვარაშვილი				2018 მარტი	
შეასრულა	მ. გეჯაძე		არსებული სიბუჯის ფორმასალა	სტაფია	ფურცელი	ფურცლები
				მ.3	ა-3	41

არსებული სიბუჯის ფობოგასალა



		შ.პ.ს. "ჯორჯიან უოთერ ენდ ფაუნდრის" ტექნიკური ექსპერტიზის და პროექტირების დეპარტამენტი თბილისი, კოსტავას I შესახვევი, №33				
თანამდებობა	გვარი	ხელმოწერა	ბარდღანის გამწმენდი ნაგებობის საოფისო სასაწყობო და სახელმწიფო არქიტექტურული პროექტი	მასშტაბი	თარიღი	
სარემონტო განყოფილების უფროსი	გიხეილ ფიცხვარაშვილი				2018 მარტი	
შეასრულა	მ. გეჯაძე		არსებული სიბუჯის ფობოგასალა	სტაფია	ფურცელი	ფურცლები
				მ.3	ა-4	41

პირობითი ნიშნები

— მიწის ნაკვეთის სააღსებრო საზღვარი

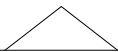
1  ჰრილის ხაზი

2  ღარი

დაახვეულობის ჯგუფი	სქ	ფ.9.3	დაახვეულობის დაბვირთვის ფაქტორი
ფართობი ავ.მ.	261.1	ღ.ღ.28	დაახვეულობის დაბვირთვა

 ღიობი ფილაში

→ მისაწვდომი სვლა გზი

● გასასვლელადე სავალი მანძილი

 სახანძრო გასასვლელი

--- ხედლის ცეცხლგაღებობა (ერთსაათიანი)

■ ცეცხლგაღები ზღუდა

 ხედლის ცეცხლგაქრო

 ავტოსაშხაფი

 ცეცხლის ავტომატური აღმოგჩენი

		შ.პ.ს. "ჯორჯიან უოთერ ენდ ფაუერ" ტიქნოკური ექსპერტიზის და კონსტრუქციის დეპარტამენტი თბილისი, კოსთავას I შესახვევი, №33			
თანამდებობა	გვარი	ხელმოწერა	გარდაბნის გამწმენდი ნაგებობის საოფისე სასაწყობე და სახელწინო არქიტექტურული პროექტი	მასშტაბი	თარიღი
საპროექტო განყოფილების უფროსი	მიხეილ ფიცხვერაშვილი				2018 მარტი
შეასრულა	მ. გეჯაკე		პირობითი ნიშნები	სტაბილუ	ფურცელი
				მ.3	41

გეგმა 0.00 ნიშნულზე

მ 1:100

ახრინის იახაი მოწყობა სახანძრო თვალსაზრისით მცირე საფრთხის შემცველი მასალებითა და დაკრძობებით
 ახრინის აედლისა და ჯარის შიგა მოწყობა არ იქნება B კლასზე ნაუღი

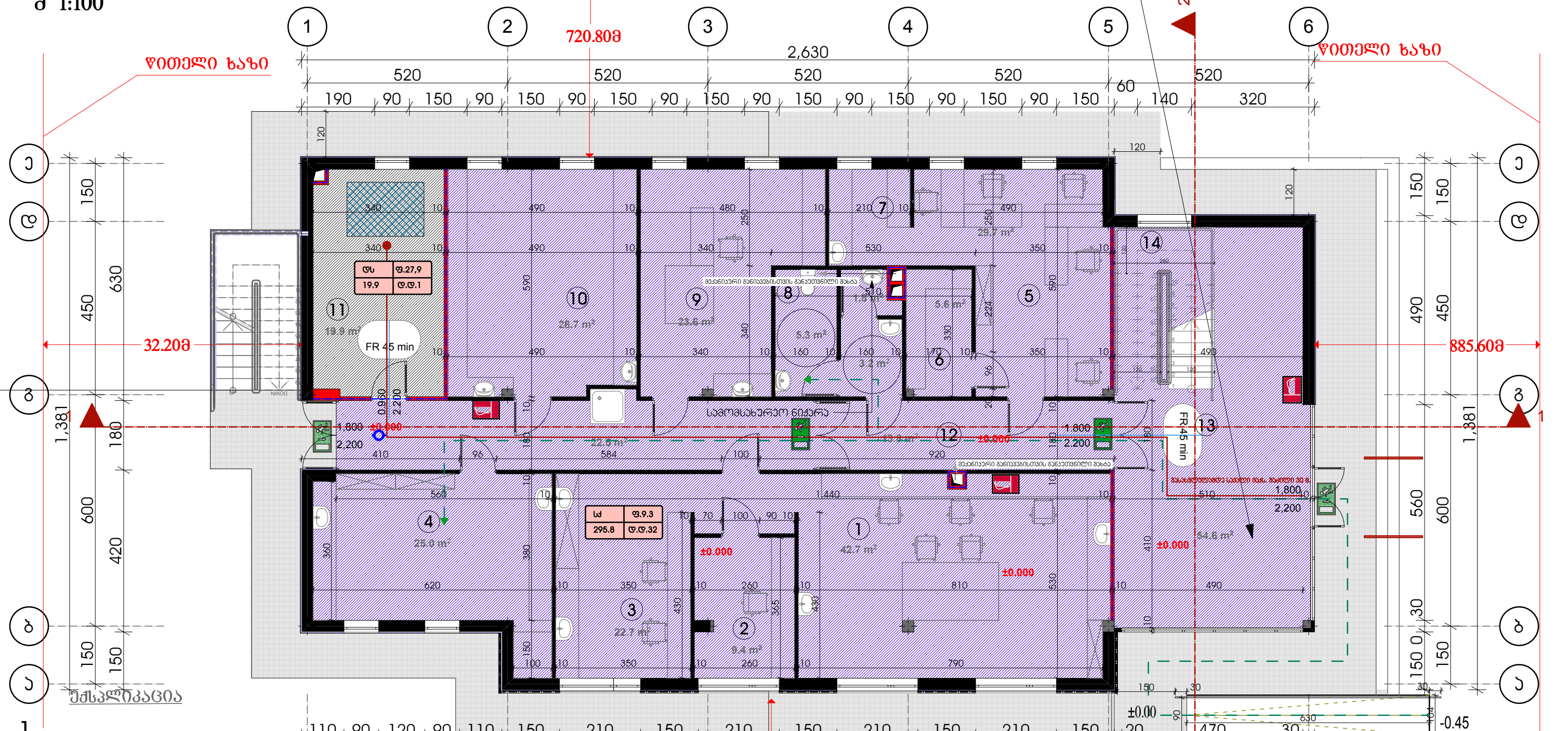

- 1 სასაწყობო ოთახი
- 2 სასაწყობო ოთახი
- 3 ნაღების ოთახი
- 4 მიკრობიოლოგია რეზერვი
- 5 სამუშაო ოთახი
- 6 ბასბაღი
- 7 სამზარეულო
- 8 W.C
- 9 ICP ოთახი
- 10 ორბანულის ოთახი
- 11 სახანძრო ტუმბოს ოთახი
- 12 დერეფანი
- 13 კოლე
- 14 კიბე

საერთო ფართი 308.3 მ²

- შენიშვნა:**
- შახტის შემოღობვის ღირებულების ცენტრალური ხაზისი გაუთვლილება 1 საათს
 - მეორე სართულის ღირებულება გათვალისწინებული არ არის მისაწვდომობა, ვინაიდან სართულის საერთო ფართობი არ აღემატება 280 კვ.მ-ს.
 - ლაბორატორიაში გამოყენებული ქიმიური ნივთიერებების რაოდენობა არ აღემატება 307.1(1)-ე ცხრილით განსაზღვრულ მაჩვენებლებს

		შ.პ.ს. "ჯორჯიან უოთერ ენდ ფაუნდრის" ტექნიკური ექსპერტიზის და პროექტირების დეპარტამენტი თბილისი, კოსტავას I შესახვევი, №33				
		თანამდებობა საპროექტო განყოფილების უფროსი	გვარი მიხეილ ფიცხვარაშვილი	ხელმოწერა	გარდაბნის გამოყენება ნაგებობის საფრთხის შესაფუძვლად და სახანძრო-არქიტექტურული პროექტი	მასშტაბი 1:100
შეასრულა მ. ბეჟაძე	გეგმა 0.00 ნიშნულზე			სტადია მ.პ	ფურცელი ა-6	ფურცლები 41

გეგმა 3.00 ნიშნულზე

მ 1:100

ახრეზის იახაი მოწყობა სახანძრო თვალსაზრისით მცირე საფრთხის შემცველი გასაღები და დაკორექტირებით ახრეზის აქტუალისა და ჯარის შიგა მოწყობა არ იქნება B კლასის ნაულები

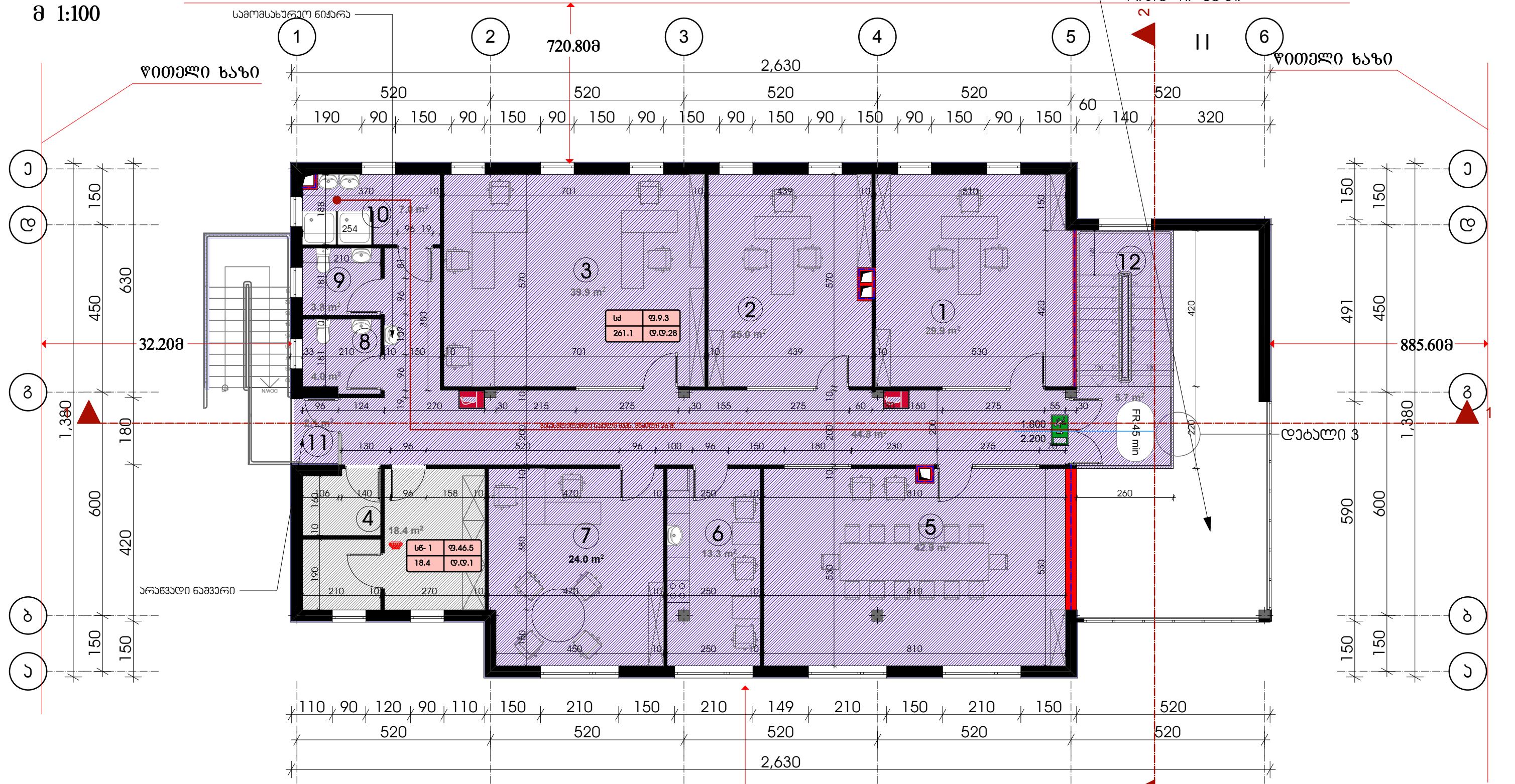

ექსპლიკაცია

- 1 პროექტის მინიჭების ოთახი
- 2 მინიჭების მოაღბილის ოთახი
- 3 ღია ოთახი 5 კერსონაზე
- 4 საწყობი
- 5 შეხვედრების ოთახი
- 6 სამზარეულო

- 7 scada
- 8 W.C ძალი
- 9 W.C კაცი
- 10 W.C საშხაპე
- 11 აივნანი
- 12 კიბე

შენიშვნა:

1. შახტის შემოღობვის დროშის ცეცხლგამდობის ხარისხი გაუტოლდება 1 ხაითს
2. მეორე საბრუნო დონეზე გათვალისწინებული არ არის მისაწვდომობა, ვინაიდან საბრუნოს სანეთო ფართობი არ აღემატება 280 კვ.მ-ს.
3. ლაბორატორიაში გამოყენებული ქიმიური ნივთიერებების რაოდენობა არ აღემატება 307.1(1)-ე ცხრილით განსაზღვრულ მაჩვენებლებს

წითელი ხაზი
საერთო ფართი 261.1 მ²

		შ.პ.ს. "ჯორჯიან უოთერ ენდ ფაუნდრი" ტექნიკური ექსპერტიზის და კონსტრუქციების დეპარტამენტი თბილისი, კოსტავას I შესახვევი, №33				
		თანამდებობა საპროექტო განყოფილების უფროსი	გვარი მიხეილ ფიცხვერაშვილი	ხელმოწერა	გარდაბნის გამოწვენი ნაგებობის საოფისე სასაწყობო და სახელოსნო არქიტექტურული პროექტი	მასშტაბი 1:100
შეასრულა მ. გეჯაძე		გეგმა 3.00 ნიშნულზე		სტადია მ.კ	ფურცელი ა-7	ფურცლები 41

ბაღახურვის გეგმა

მ 1:100

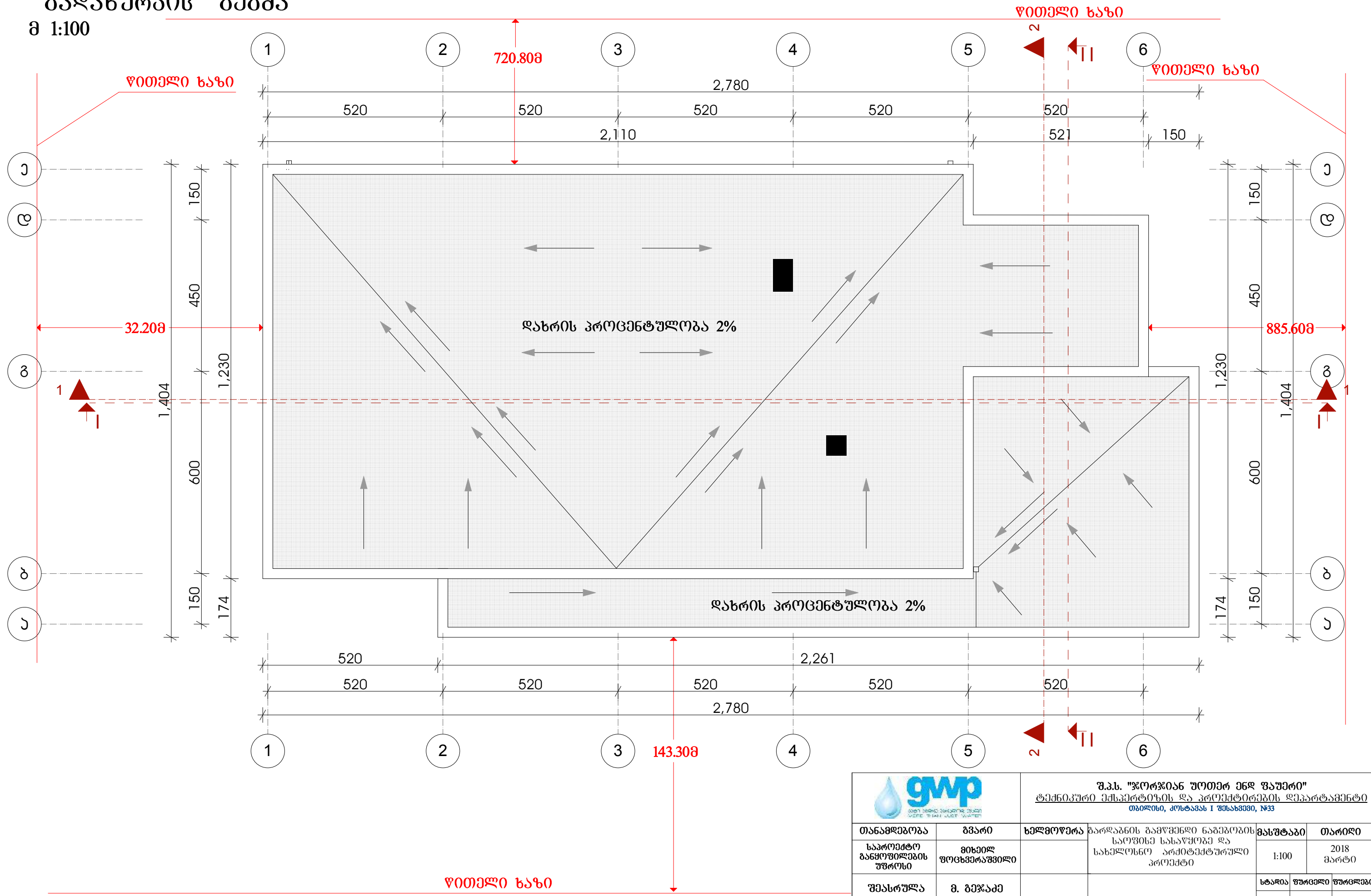

		შ.პ.ს. "ჯორჯიან უოთერ ენდ ფაუნდრი" ტექნიკური ექსპერტიზის და პროექტირების ლიკენტიფიცირებული თბილისი, კოსტავას I შესახვევი, №33				
თანამდებობა	გვარი	ხელმოწერა	ბარდაბნის გამწვანების ნაგებობის საოფისო სასაწყობო და სახელოსნო არქიტექტურული პროექტი	მასშტაბი	თარიღი	
საპროექტო განყოფილების უფროსი	გიორგი ფრეზერაშვილი			1:100	2018 მარტი	
შეასრულა	მ. გეჯავაძე		ბაღახურვის გეგმა	სტადია	ფურცელი	ფურცლების
				მ.პ	ა-8	41

ჭრილი 1-1
მ 1:100

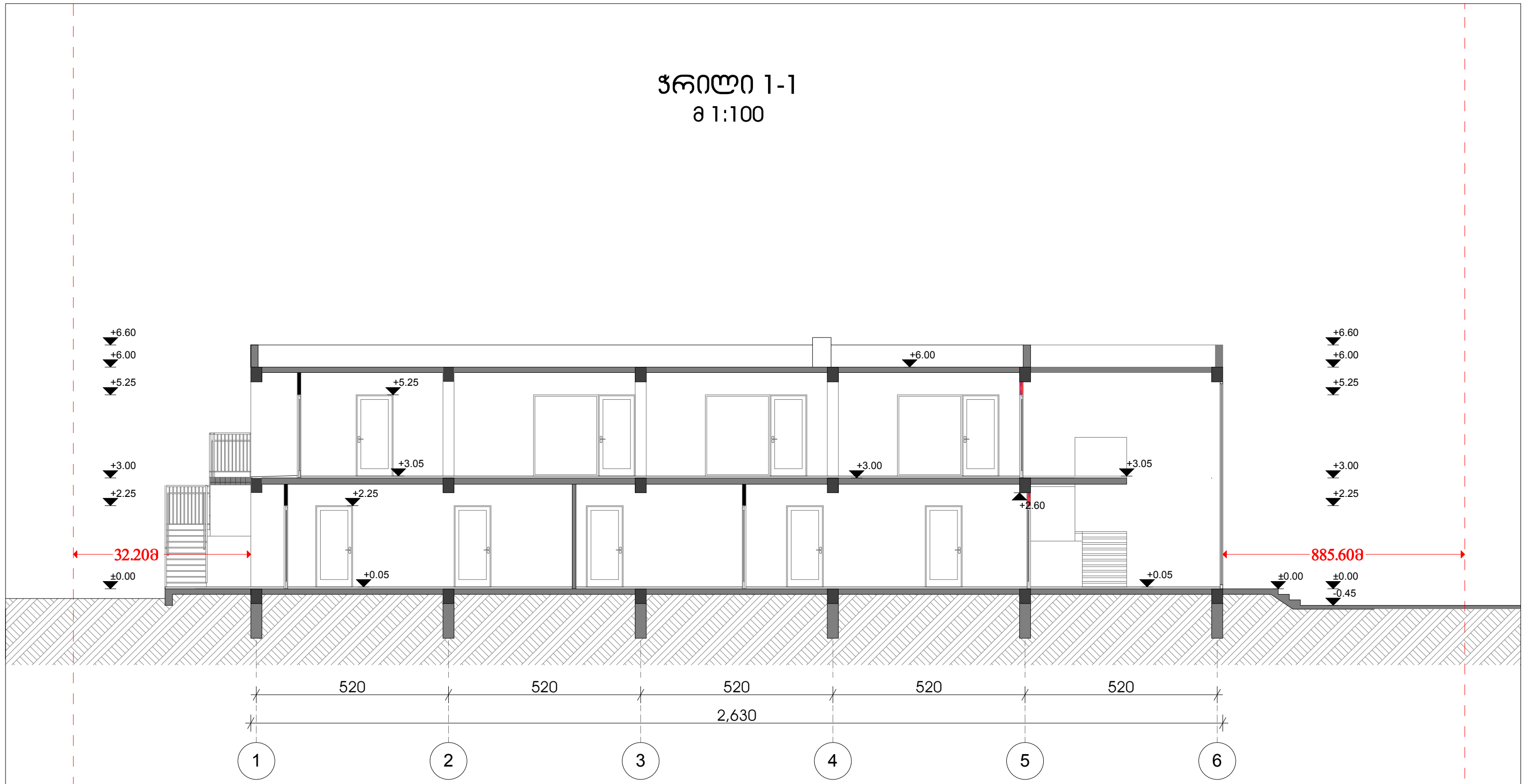

		შ.პ.ს. "ჯორჯიან უოთერ ენდ გაზები" ტექნიკური მსახურებისა და პროექტირების ლიკენიანი სააგენტო თბილისი, კოსტავას I შესახვევი, №33			
		თანამშრომლობა საპროექტო განმარტების უფროსი	გვარი მისივე ფონდირებული	ხელმოწერა	გარდაბნის გამწვანების ნაგებობის საოფისო სანაწიველი და სახელოსნო არქიტექტურული პროექტი
შეასრულა	მ. ბეჟაძე				სტაბილური ფორმული ფორცხვაბი
			ჭრილი 1-1	მ.პ	ა-9 41

ჭრილი 2-2
მ 1:100

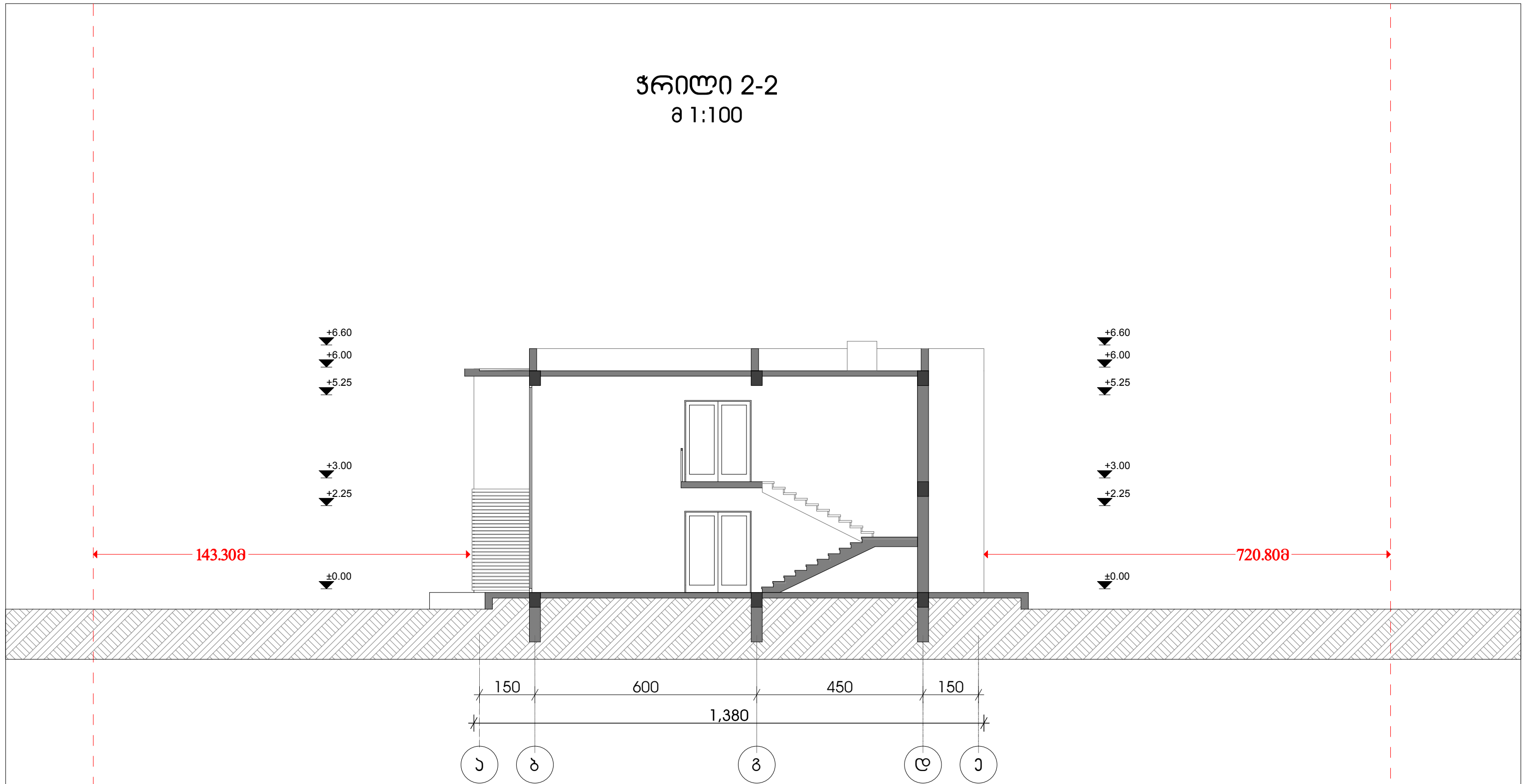

		შ.პ.ს. "ჯორჯიან უოთერ ენდ გაზი" ტექნიკური მისპერტიზის და პროექტირების დეპარტამენტი თბილისი, კოსტავას I შესახვევი, №33			
		თანამდებობა საპროექტო განყოფილების უფროსი	გვარი გიორგი ფიცხვარაშვილი	ხელმოწერა	პარაგონის გამწვანელი ნაგებობის საოფისო სასაწყობო და სახელოსნო არქიტექტურული პროექტი
შეასრულა მ. გეჯაძე	ჭრილი 2-2		სტაბილიზაცია	ფურცელი ა-10	ფურცლები 41
			მ.კ		

ფასადი "1-6" ღერძებში მ 1:100

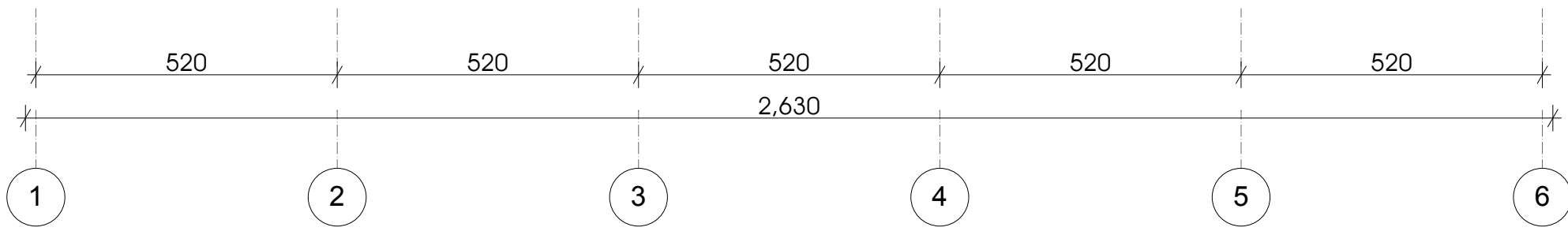
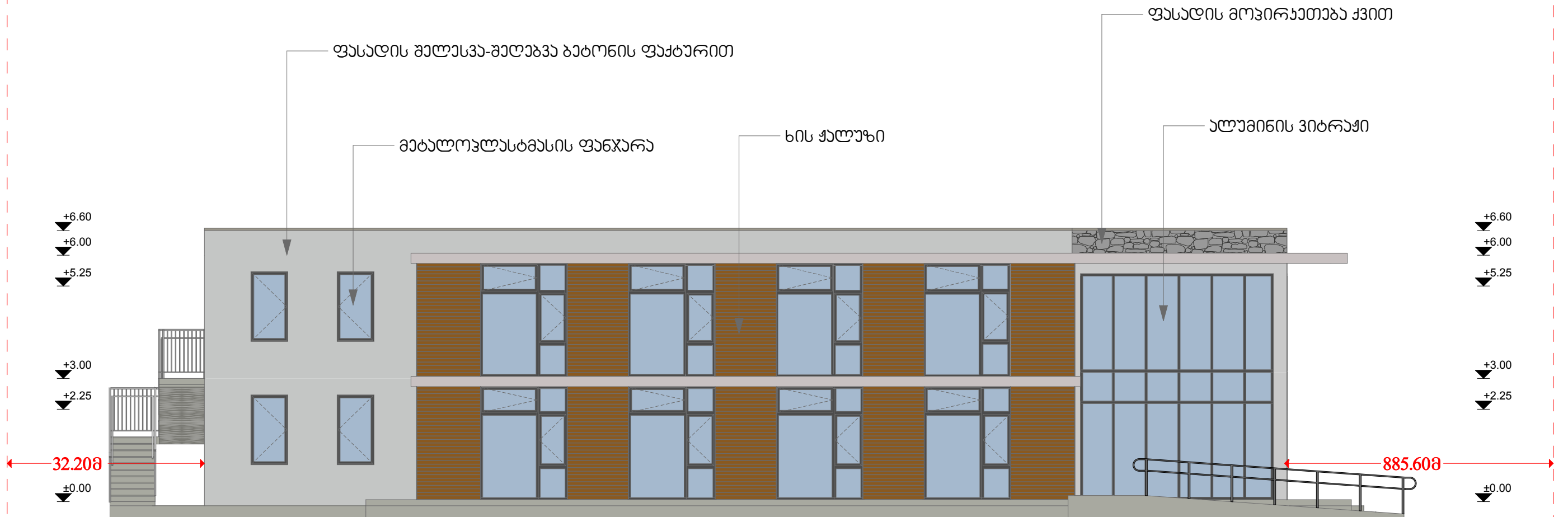

		შ.პ.ს. "ჯორჯიან უოთერ ენდ ფაუნდრის" ტექნიკური მსახურებისა და პროექტირების დეპარტამენტი თბილისი, კოსტავას I შესახვევი, №33				
თანამდებობა	გვარი	ხელმოწერა	ბარდაბნის გამწვანების ნაბეჭობის საოფისო სასაწყობო და სახელოსნო არქიტექტურული პროექტი	მასშტაბი	თარიღი	
საპროექტო განყოფილების უფროსი	მიხეილ ფიცხვარაშვილი			1:100	2018 მარტი	
შეასრულა	მ. გეჯავაძე		ფასადი 1-6 ღერძებში	სტაფია	ფურცელი	ფურცლები
				მ.პ	ა-11	41

ფასადი "6-1" ტერაქოზი მ 1:100

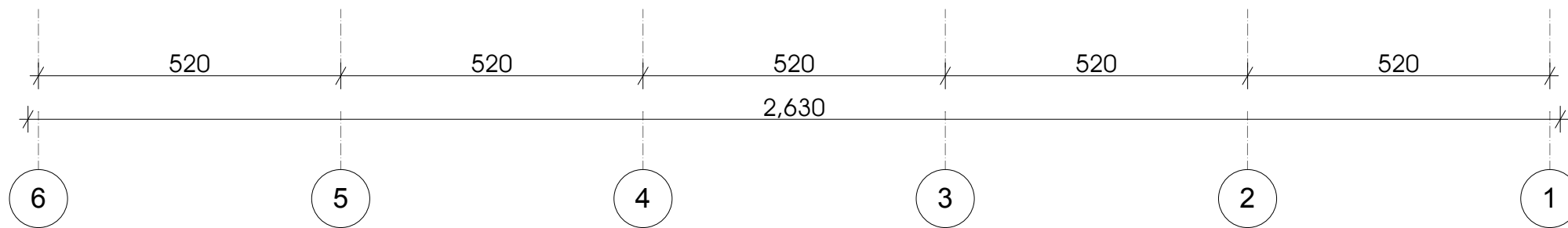
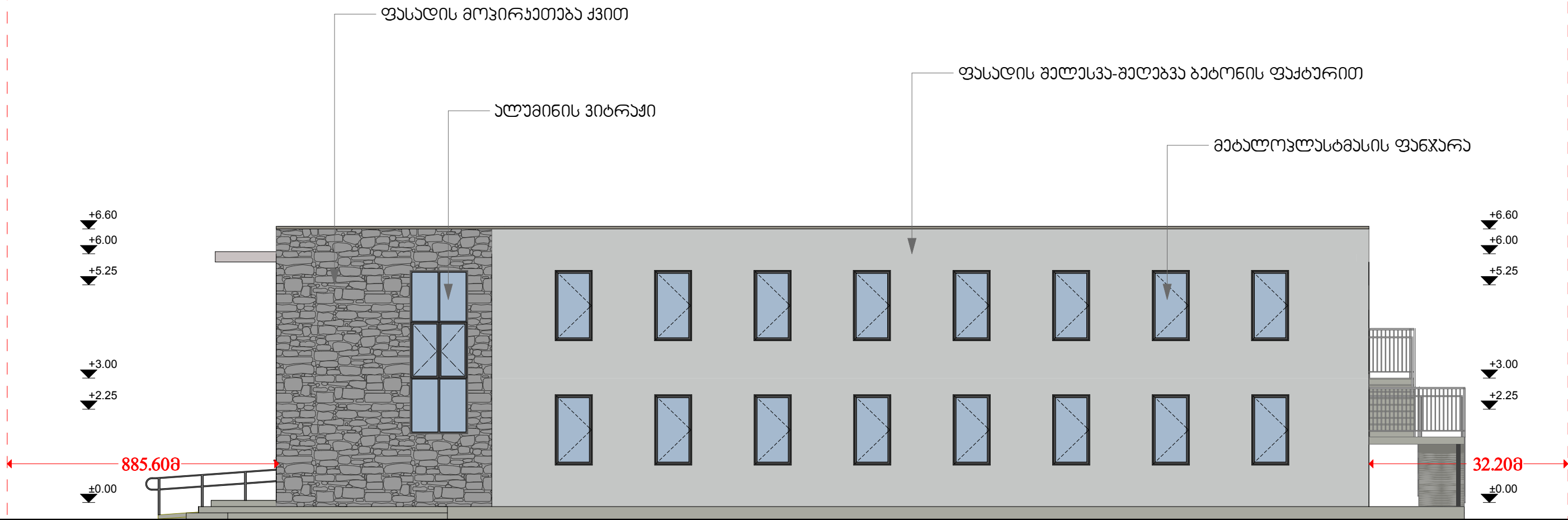

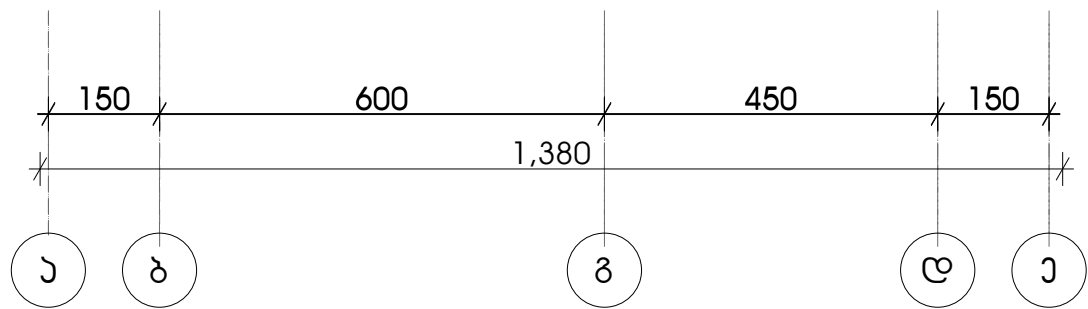
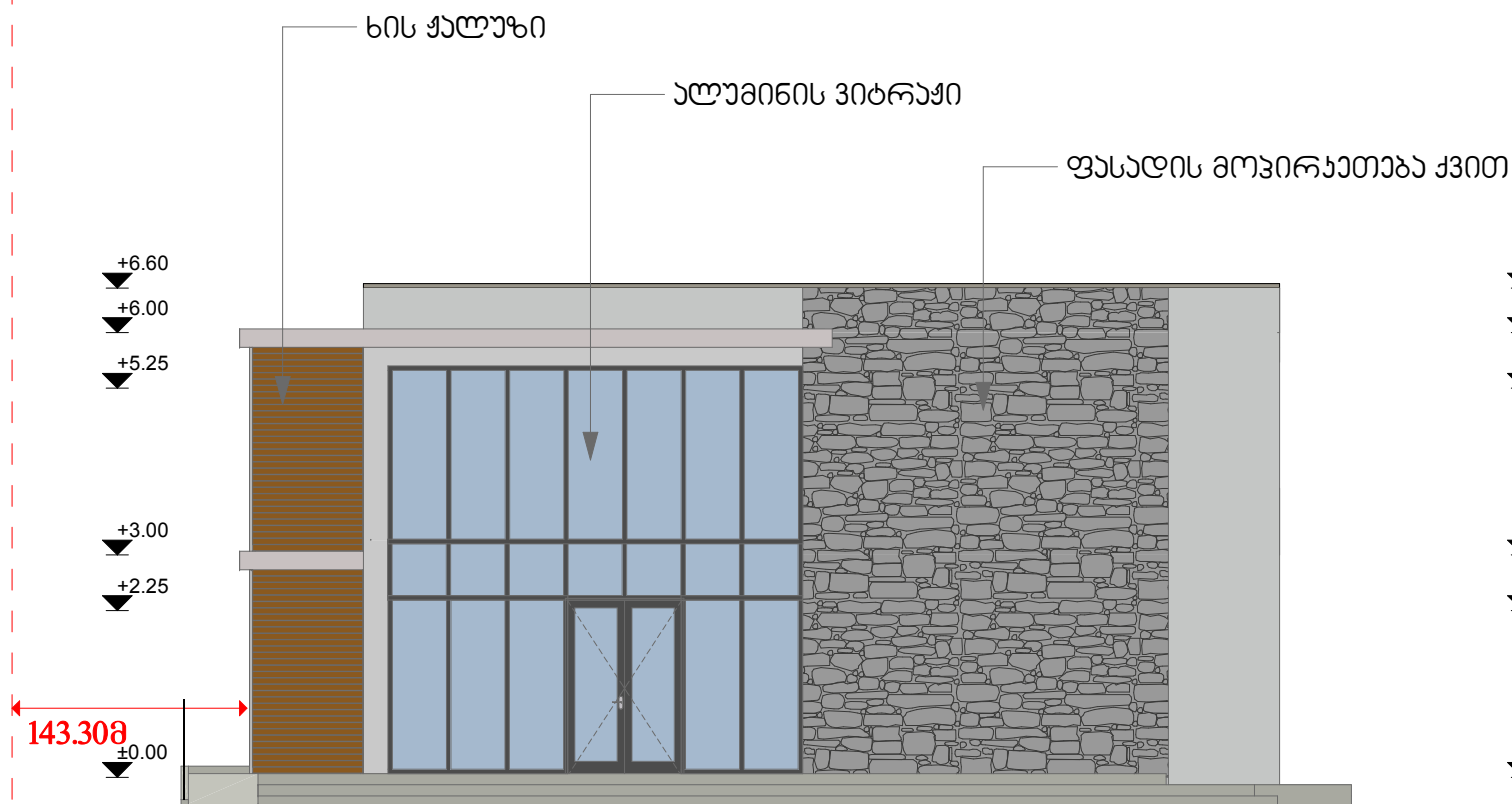

		შ.პ.ს. "ჯორჯიან უოთერ ენდ ფაუნდრი" ტექნიკური მსახურებისა და პროექტირების დეპარტამენტი თბილისი, კოსტავას I შესახვევი, №33			
თანამდებობა	გვარი	ხელმოწერა	პარლამენტის გამწვანების ნაგებობის საოფისო სასაწყობო და სახელოსნო არქიტექტურული პროექტი	მასშტაბი	თარიღი
საპროექტო განყოფილების უფროსი	მისივე ფონდებზეა			1:100	2018 მარტი
შეასრულა	მ. გეჯაძე		ფასადი 6-1 ტერაქოზი	სტაფი	ფურცელი
				მ.კ	ა-12

ფასადი "ა-ა" ლარქაზი
მ 1:100

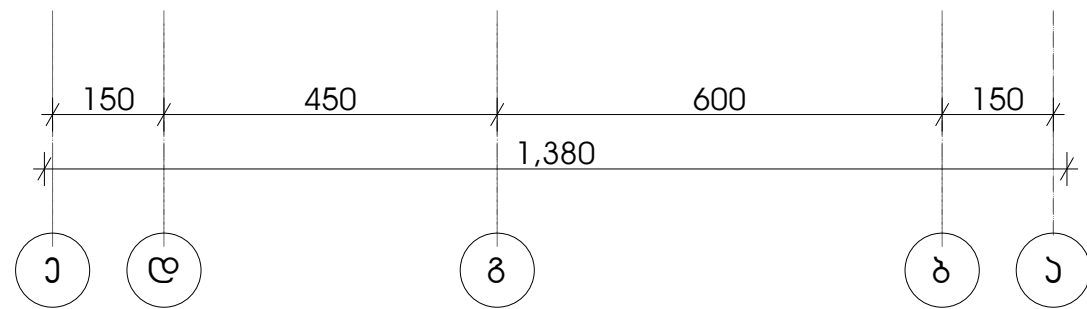

ფასადი "ბ-ბ" ლარქაზი
მ 1:100



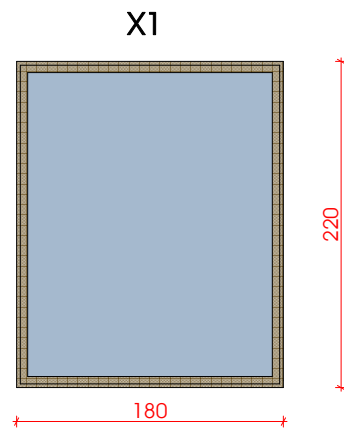
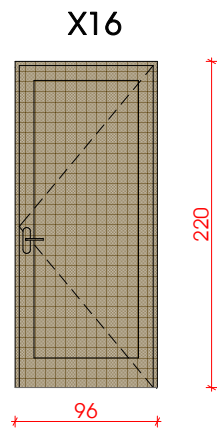
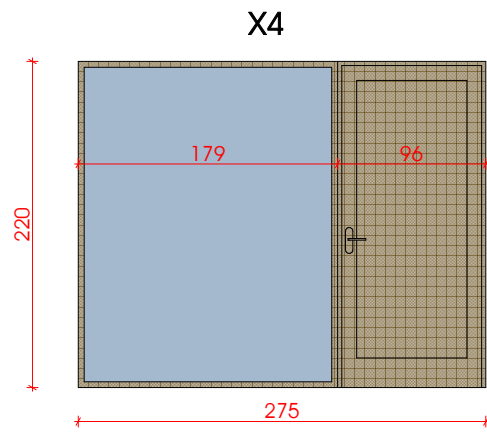

		შ.პ.ს. "ჯორჯიან უთერ ენდ ფაუერის" ტექნიკური ინჟინერინგისა და პროექტირების ლიკენციაშემქონი თბილისი, კოსტავას I შესახვევი, №33			
		თანამდებობა სარემონტო განყოფილების უფროსი	გვარი მიხეილ ფიცხვარაშვილი	ხელმოწერა	პარაგონის გამწვანების ნაგებობის საოფისო სანაწიფო და სახელოსნო არქიტექტურული პროექტი
შეასრულა	მ. გეჯაძე		ფასადი ა-ა ლარქაზი ფასადი ბ-ბ ლარქაზი	სტაბილური ფორმული ფორცხვაბი	მ.პ ა-13 41

შიდა ხარფანჯარა

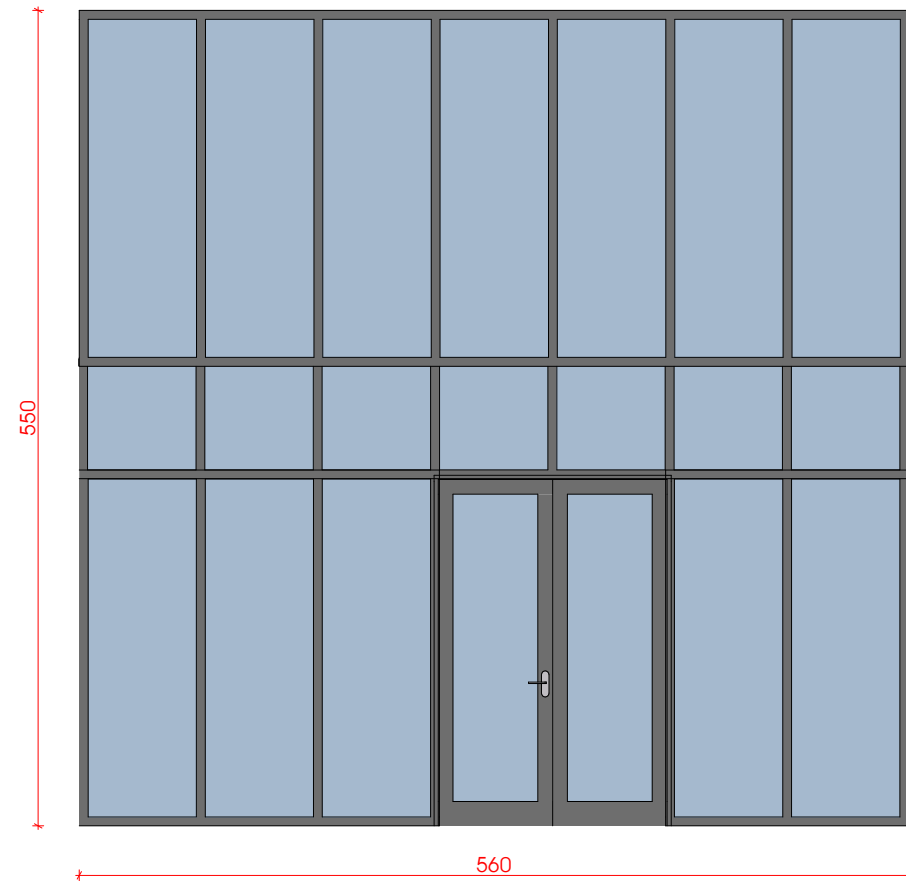
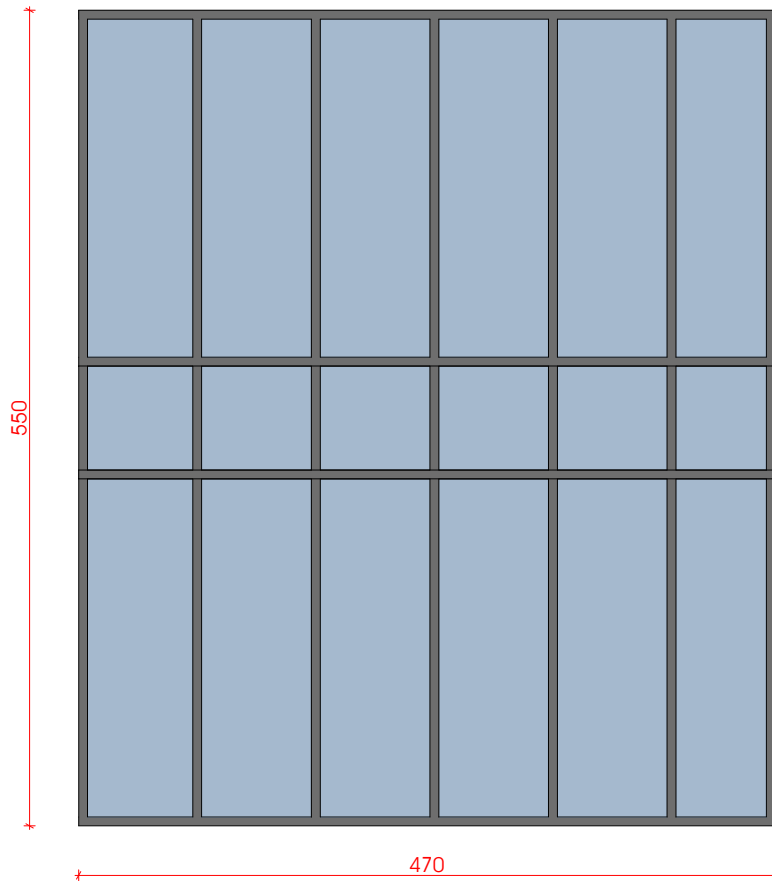
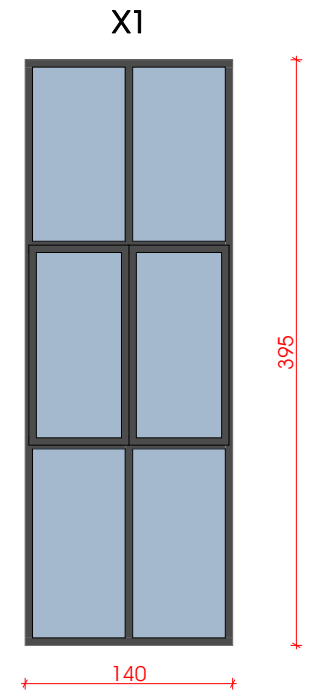
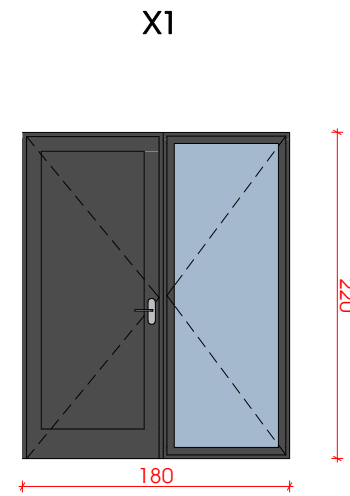
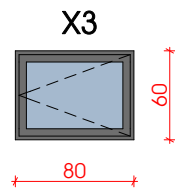
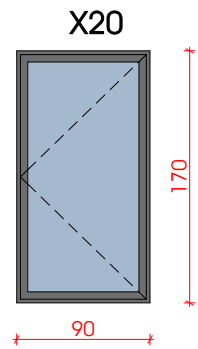
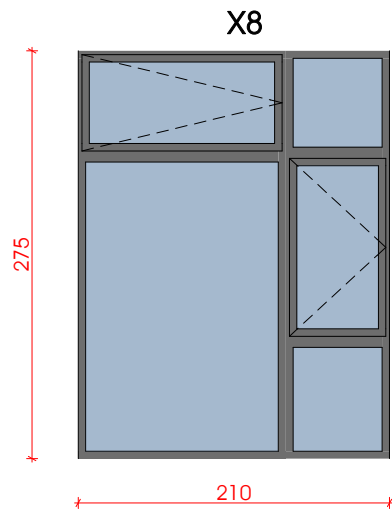

გარე ხარფანჯარა



		<p align="center">შ.პ.ს. "ჯორჯიან უოთერ ენდ ფაუნდრი" ტექნიკური მისპერტიზის და პროექტირების ლიკენტი თბილისი, კოსტავას I შესახვევი, №33</p>			
თანამდებობა	გვარი	ხელმოწერა	ბარდბანის გამწმენდი ნაგებობის საოფისე სასაწყობო და სახელმწიფო არქიტექტურული პროექტი	მასშტაბი	თარიღი
საპროექტო ბანეროფიცის უფროსი	გიორგი შიხიძე			1:100	2018 მარტი
შეასრულა	მ. ბეჭაძე		სპენციფიკაცია	სტადია	ფურცელი
				მ.კ	ა-14

ღეხ. 2
მ 1:50

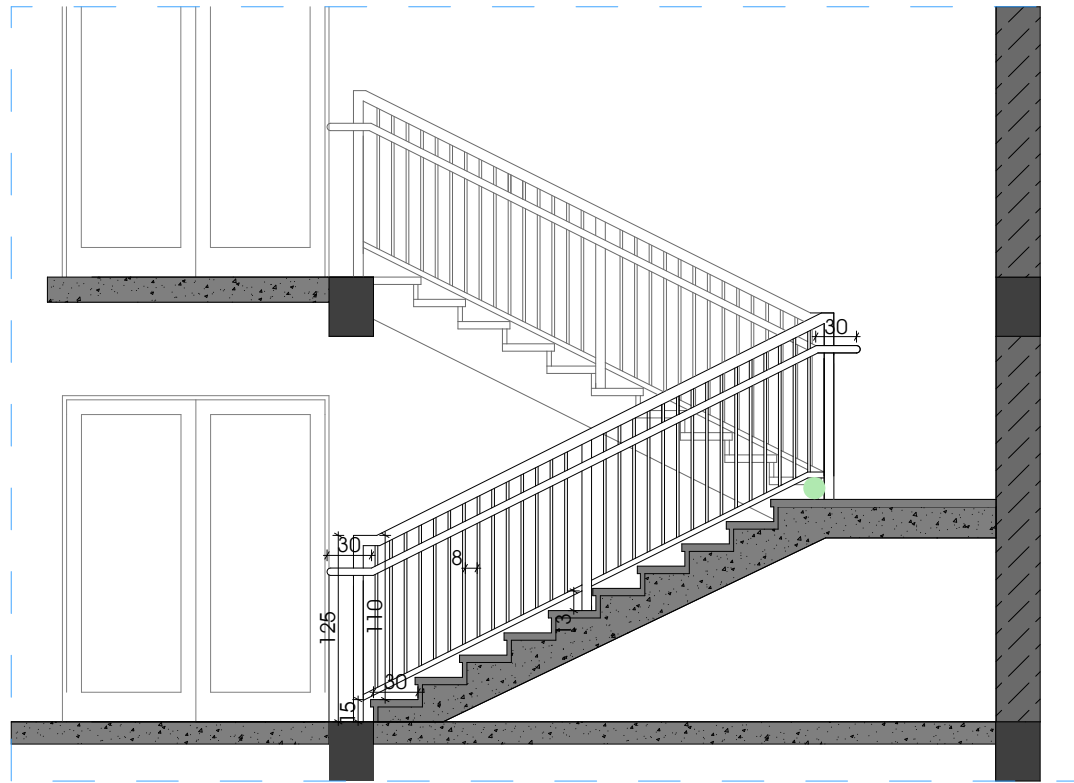

ღეხ. 1
მ 1:50

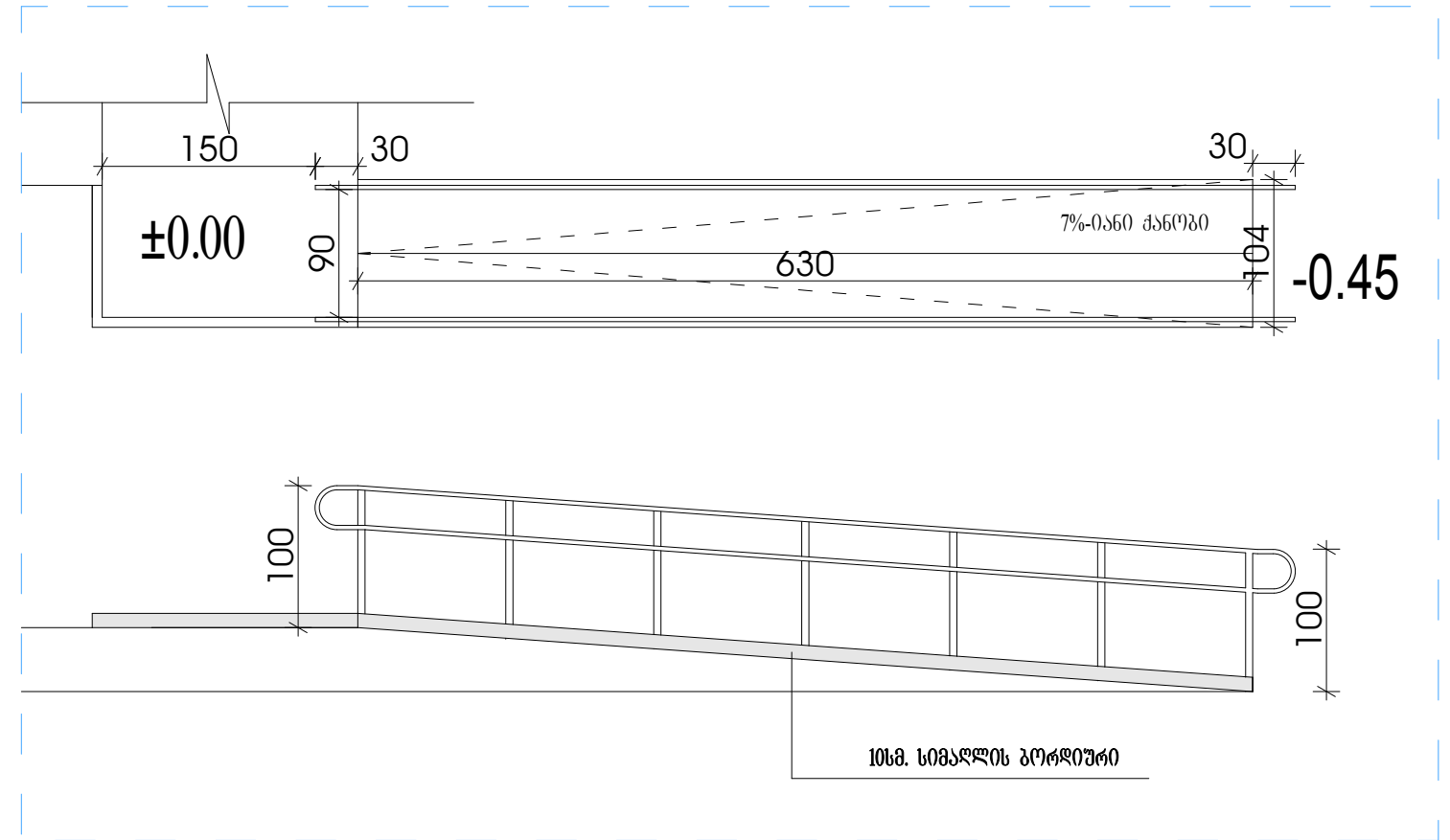

ღეხ. 3
მ 1:50

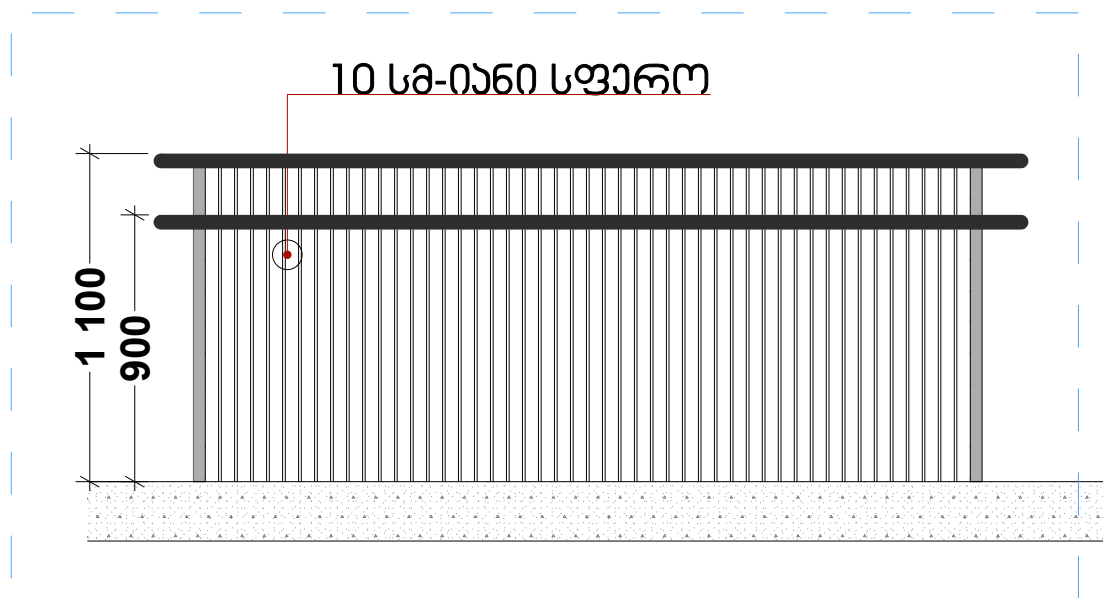

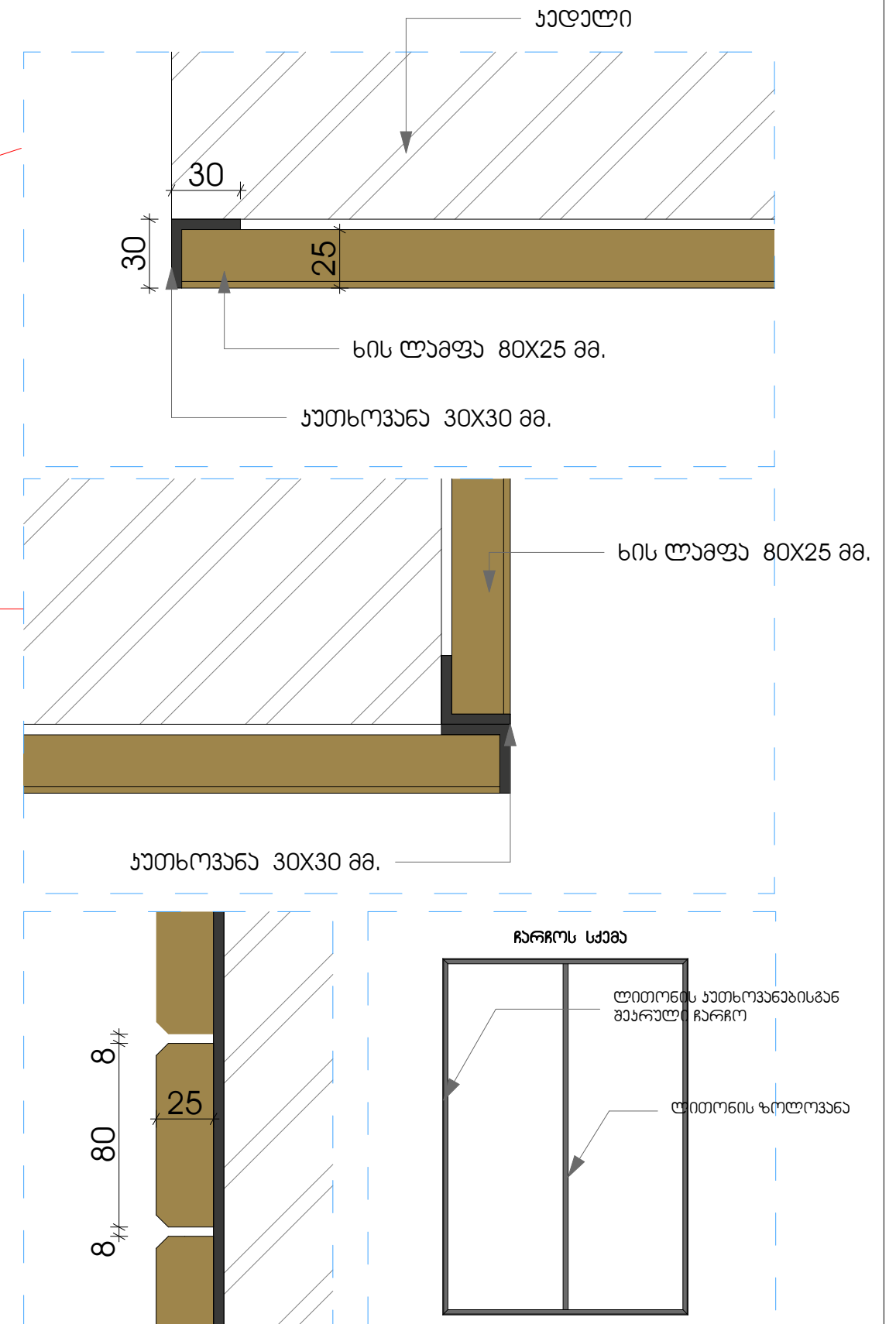

		<p>შ.პ.ს. "ჯორჯიან უოთერ ენდ ფაუნდრის" ტექნიკური ექსპერტიზის და პროექტირების დაპარტამენტი თბილისი, კოსტავას I შესახვევი, №33</p>				
თანამდებობა	გვარი	ხელმოწერა	ბარდგანის გამწვანელი ნაგებობის საოფისი სასაწყობო და სახელმწიფო არქიტექტურული პროექტი	მასშტაბი	თარიღი	
საპროექტო ბანკოფილის უფროსი	მისიძელ ფონცხერაფილი			1:100	2018 მარტი	
შეასრულა	მ. ბეჯაძე		ღებულაბი	სტაბია	ფურცილი	ფურცილეპი
				მ.კ	ა-15	41

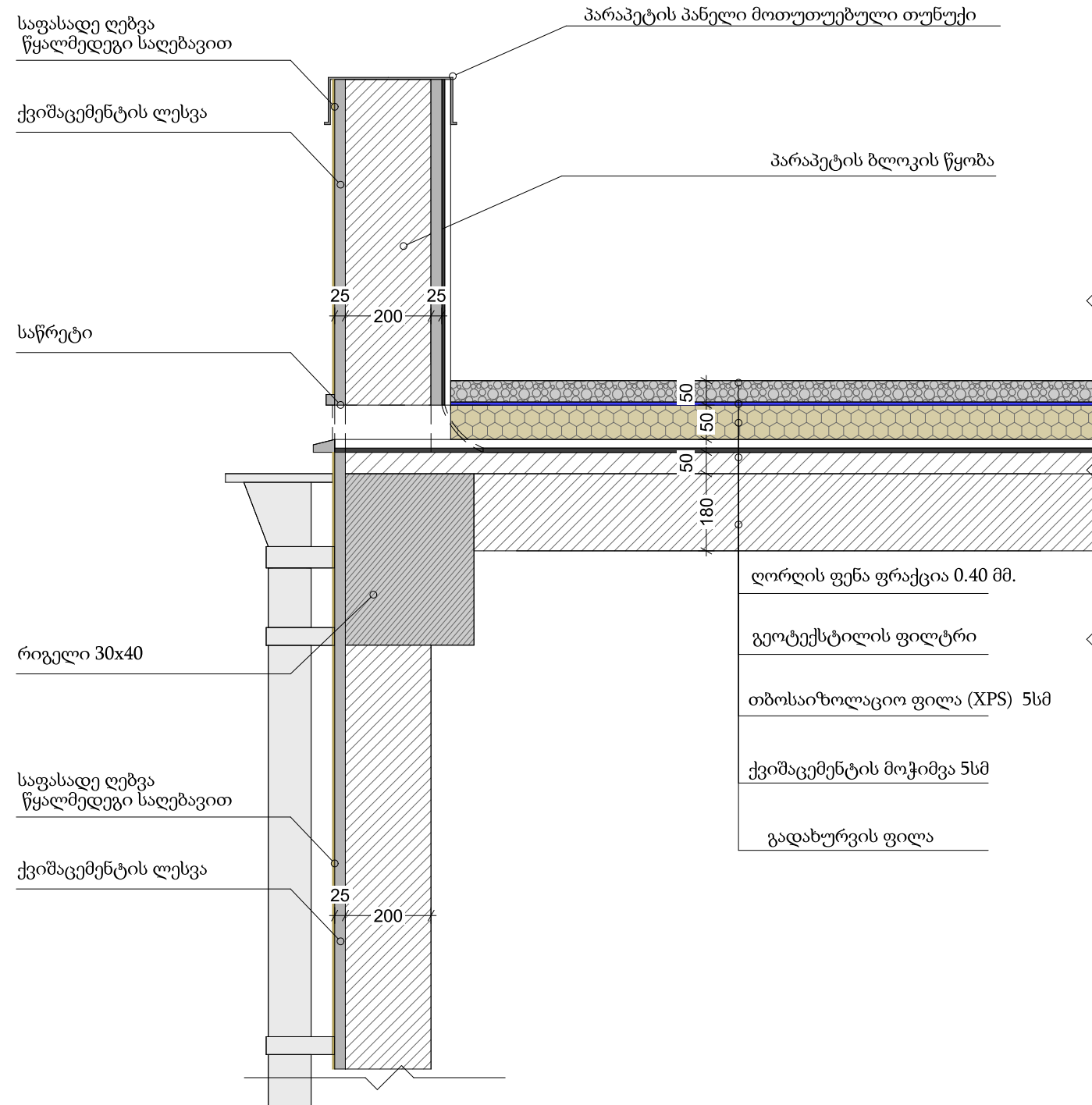

		შ.პ.ს. "ჯორჯიან უოთერ ენდ შაუერ" ტექნიკური მშენებლობის და პროექტირების დეპარტამენტი თბილისი, კოსტავას I შესახვევი, №33			
თანამდებობა	გვარი	ხელმოწერა	ბარჯანის გამწვანების ნაგებობის საოფისო სასაწყობო და სახელოსნო არქიტექტურული პროექტი	მასშტაბი	თარიღი
საპროექტო განყოფილების უფროსი	გიხიფი ჟონცხერაშვილი			1:100	2018 მარტი
შეასრულა	მ. ბეჟაძე			სტაფია	ფურცელი
			დებატაბი	მ.პ	ჯ-16
					41

გადახურვის დეტალი



		შ.პ.ს. "ჯორჯიან უოთერ ენდ შაუერი" ტექნიკური ექსპერტიზის და პროექტირების დეპარტამენტი თბიღისი, კოსტავას I შესახეღი, №33			
		თანაღმღობა საროქმტო განყოფიღების უფროსი	გგარი მიხეიღ ფოცხვირაშვიღი	ხეღმღოწიღა	ბარღანის გაღწეღნი ნაგებობის საოწიღმ სასაწოღბ და სახეღონო არქიტექტურული პროექტი
შეასრულა	მ. გეჯაღე		დეტაღები	სტაღია ფოციღი ფოციღები მ.კ ა-17 41	

გეგმა 0.00 ნიშნულზე აზოგვითი ნახაზი

მ 1:100

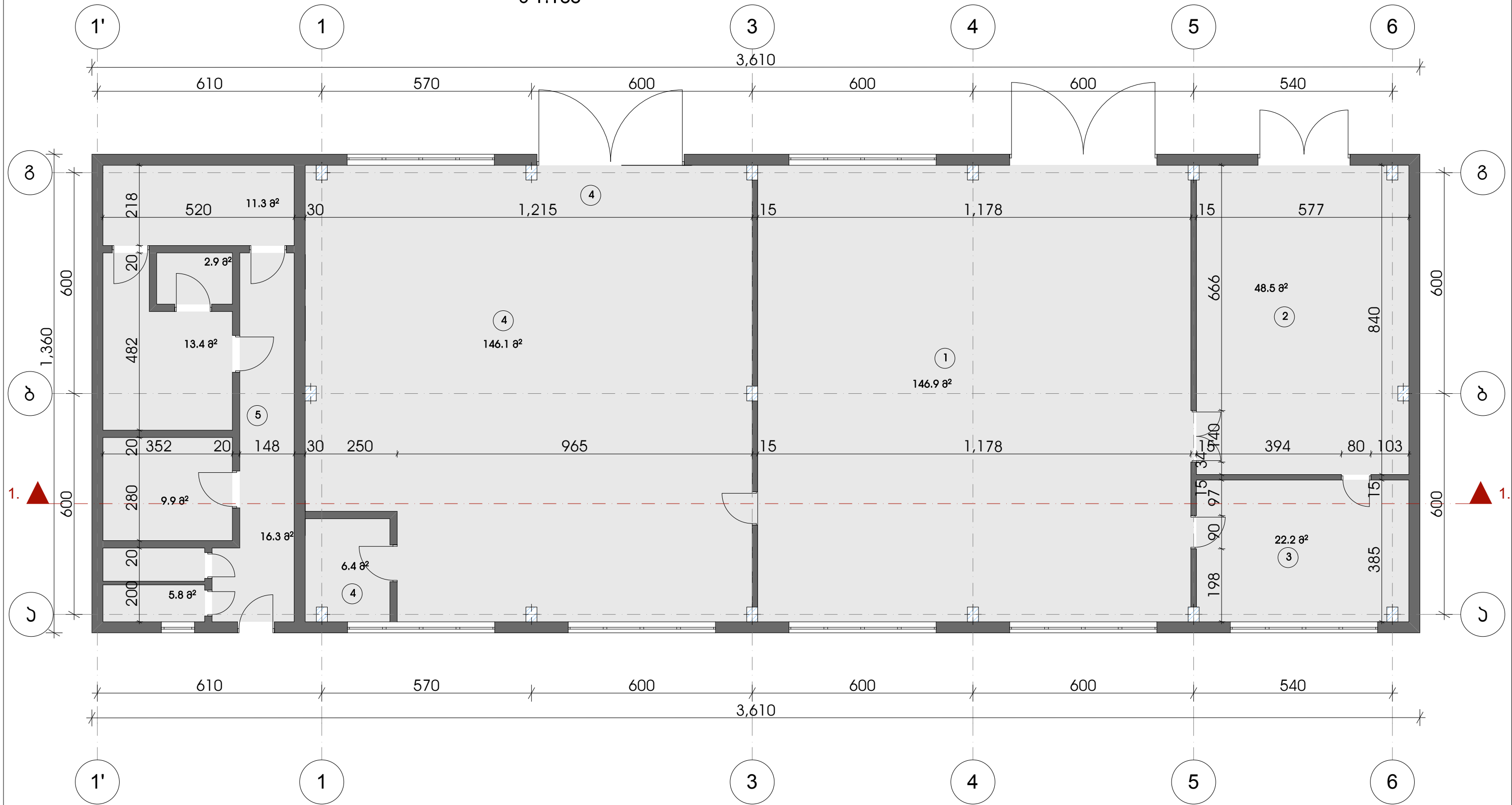

ქვესაზღვრები

1. ავტოსახალსნო
2. საწყობი
3. საუბინალო
4. საწყობი
5. მიჟანება

საერთო ფართი 429.7 მ²

		შ.პ.ს. "ჯორჯიან უოთერ ენდ გაზი" ტექნიკური ექსპერტიზის და პროექტირების ლეკარტამენტი თბილისი, კოსტავას I შესახვევი, №33				
		თანამდებობა სპარტმეტო განყოფილების უფროსი	გვარი მიხეილ ფიცხვარაშვილი	ხელმოწერა	გარდაბნის გაფორმების ნაგებობის სათვისტოს სასაწყობო და სახელოსნო არქიტექტურული პროექტი	მასშტაბი 1:100
შეასრულა	მ. ბეჟაძე		აზოგვითი ნახაზი	სტადია მ.კ	ფურცელი ა-18	ფურცლები 41

არსებული ზრდილი 1-1

მ 1:100

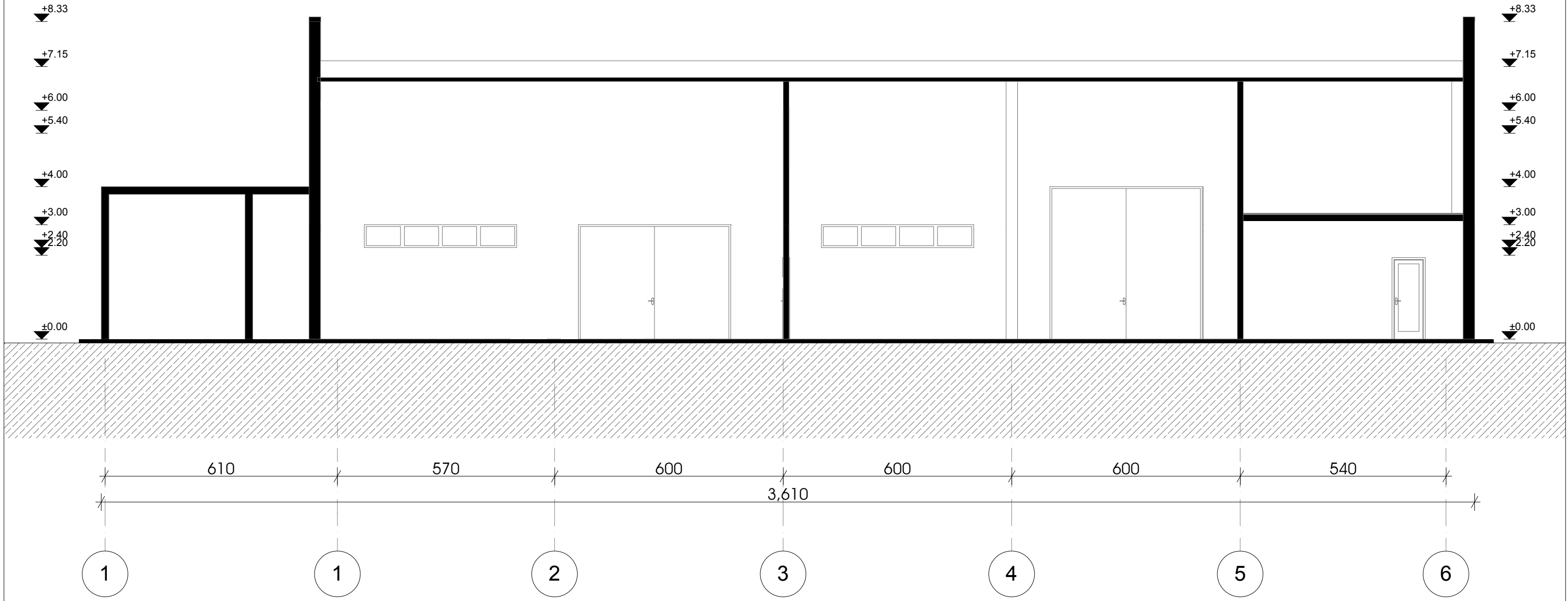

		შ.პ.ს. "ჯორჯიან უოთერ ენდ ფაუნდრი" ტექნიკური ექსპერტიზის და პროექტირების დეპარტამენტი თბილისი, კოსთაშავი I შესახვევი, №33				
		თანამდებობა სპარემენტო განყოფილების უფროსი	გვარი მიხეილ ფიცხვარაშვილი	ხელმოწერა	ბარდაბნის გამწვანდი ნაგებობის საოფისე სასაწყობე და სახელოსნო არქიტექტურული პროექტი	მასშტაბი 1:100
შეასრულა	მ. გეჯაძე		ზრდილი 1-1	სტაფია	ფურცელი	ფურცელი
				მ.3	ა-19	41

ფასადი "1-6" ტერაჯიში

მ 1:100

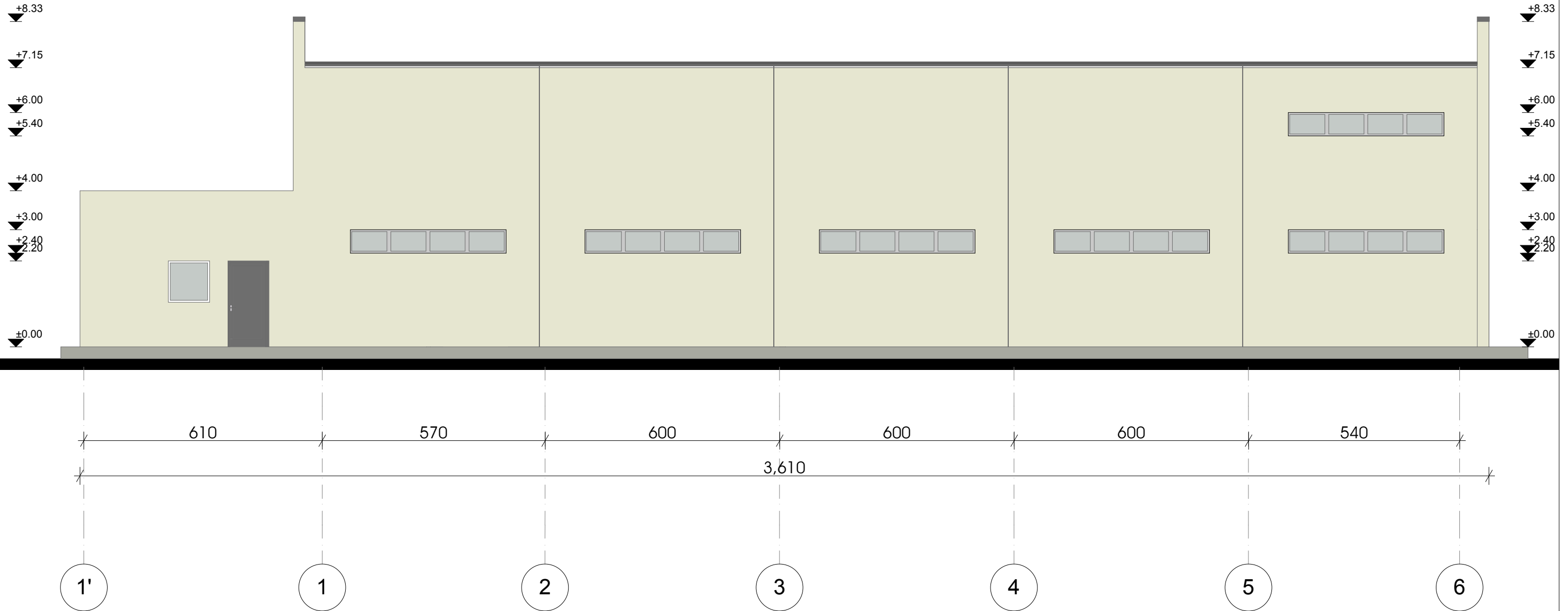

		შ.პ.ს. "ჯორჯიან უოთერ ენდ ფაუნდრი" ტექნიკური ექსპერტიზის და პროექტირების დეპარტამენტი თბილისი, ძეგლთა ქ. I შესახვევი, №33				
		თანამდებობა სარეგისტრო განყოფილების უფროსი	გვარი მიხეილ ფოცხვერაშვილი	ხელმოწერა	გარდაბნის გამწვანების ნაბეჭობის საფოსო სასაწყობო და სახელმწიფო არქიტექტურული პროექტი	მასშტაბი 1:100
შეასრულა	მ. ბეჟაძე		ფასადი 1-6 ტერაჯიში	სტადია მ.კ	ფურცელი ა-20	ფურცლები 41

ფასადი 6-1 ღერძეზე

მ 1:100

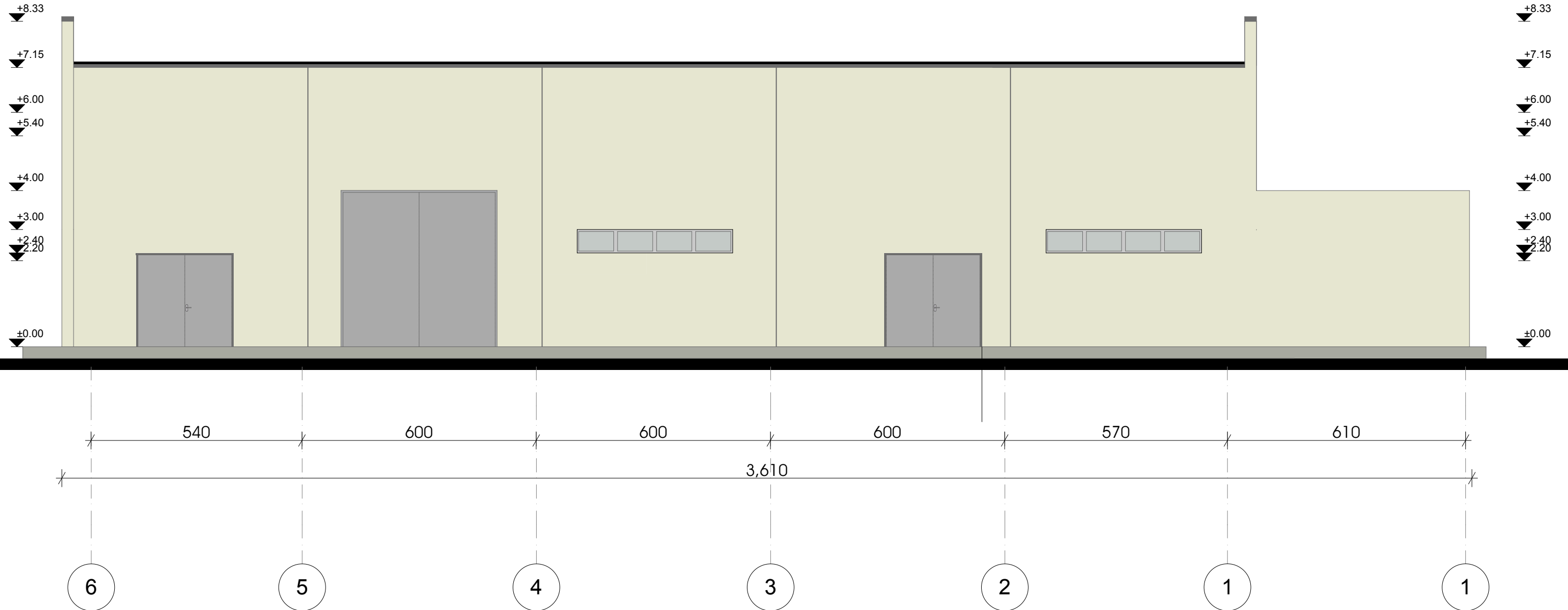

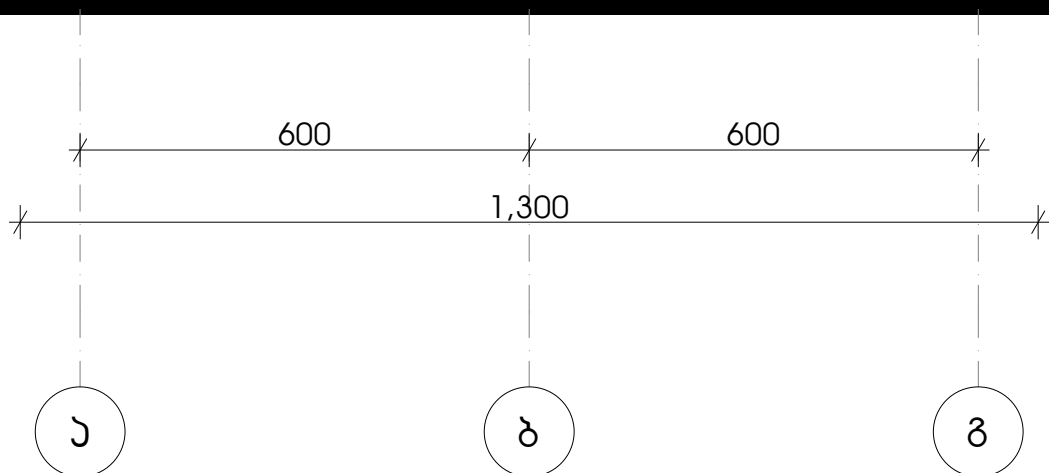
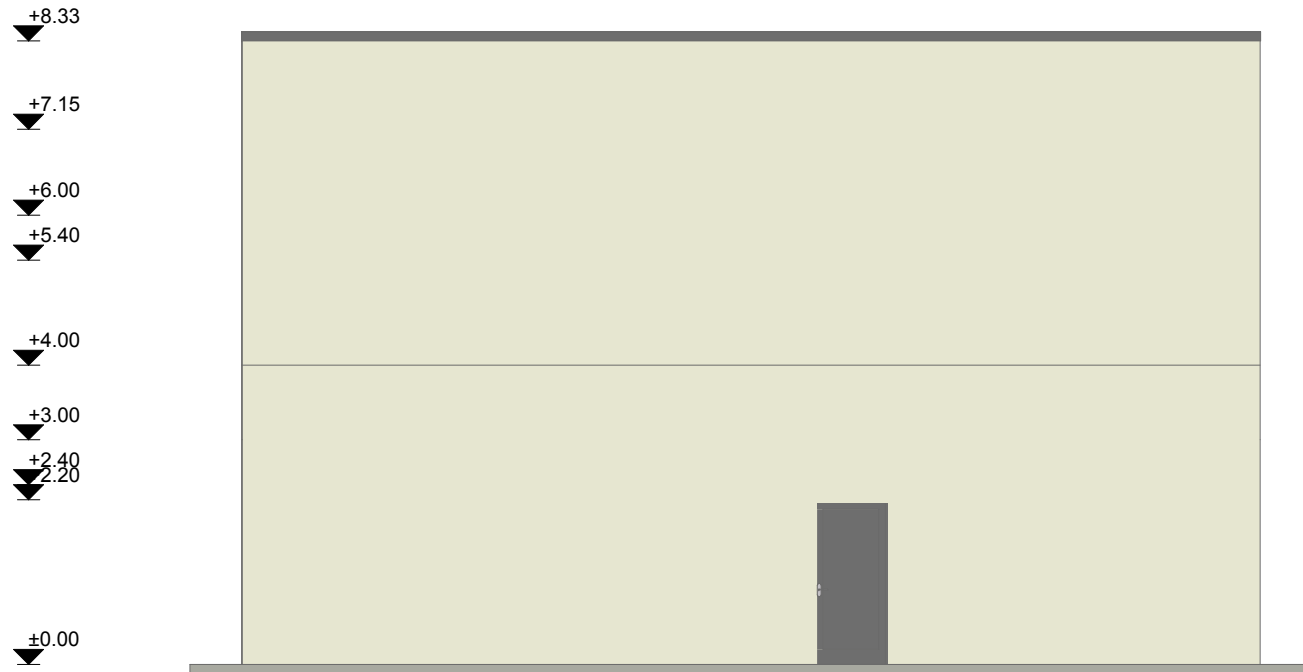

		შ.პ.ს. "ჯორჯიან უოთერ ენდ ფაუნდრის" ტექნიკური ექსპერტიზის და პროექტირების დეპარტამენტი თბილისი, კოსტავას I შესახვევი, №33			
თანამდებობა	გვარი	ხელმოწერა	ბარდაბნის გამწმენდი ნაგებობის საოფისე სასაწყობე და სახელმწიფო არქიტექტურული პროექტი	მასშტაბი	თარიღი
საპროექტო განყოფილების უფროსი	მინიმილ ფონდებთან უფროსი			1:100	2018 მარტი
შეასრულა	მ. გეჯაძე		ფასადი 6-1 ღერძეზე	სტადია	ფურცელი
				მ.პ	ა-21

ფასადი "ა-ბ" ღერძებში

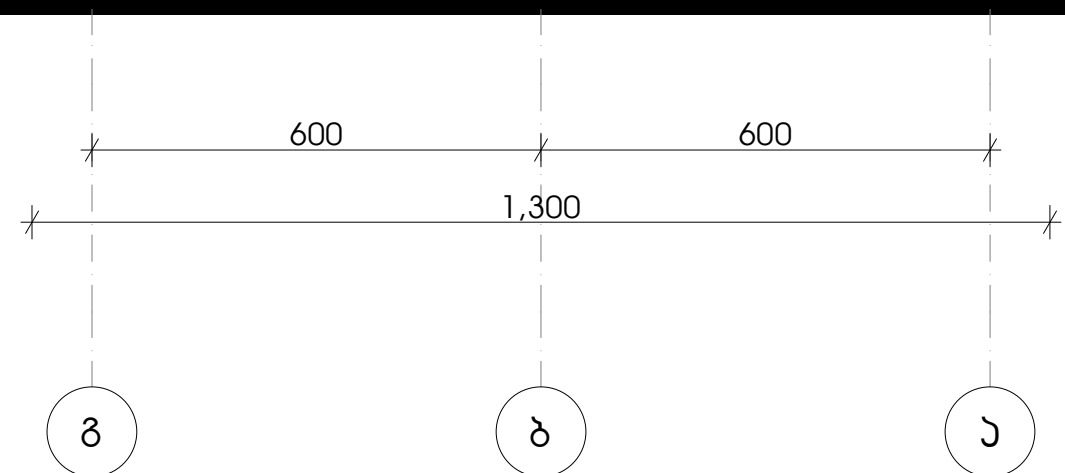
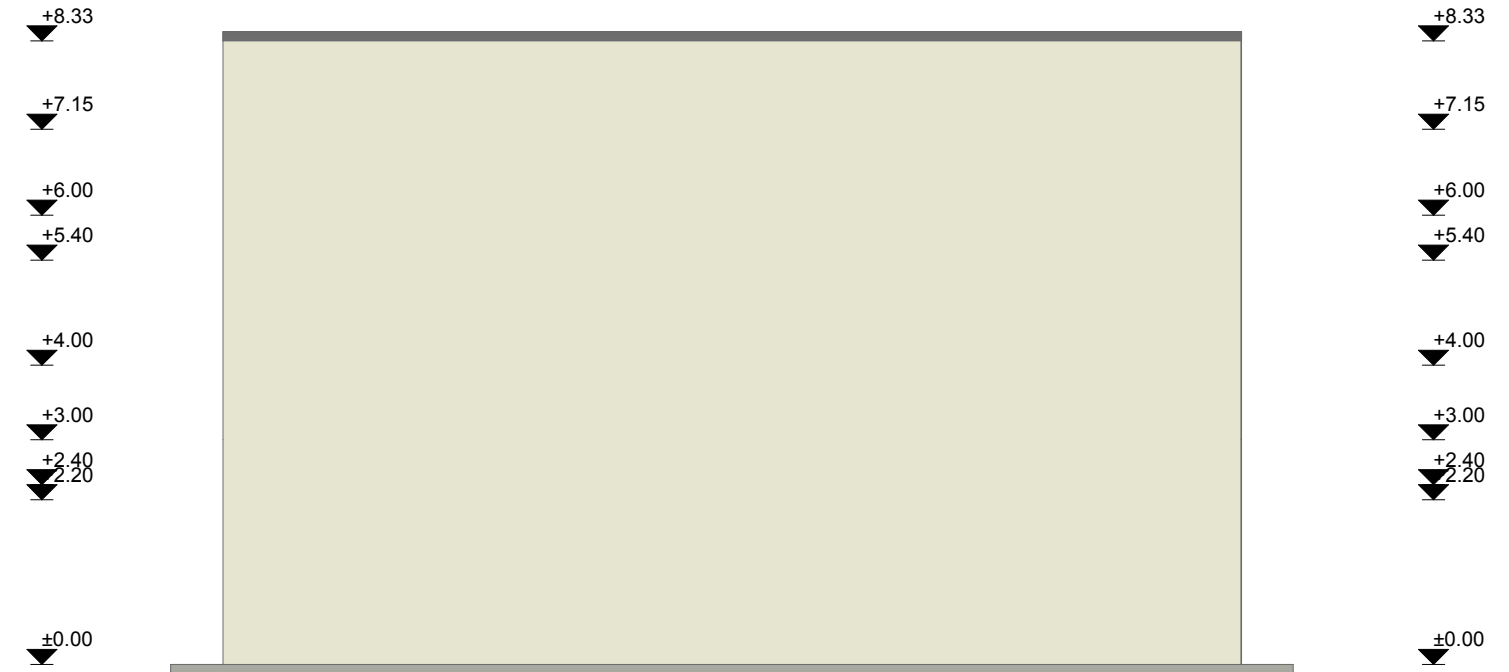

ფასადი "ბ-ა" ღერძებში



		შ.პ.ს. "ჯორჯიან უოთერ ენდ ფაუნდრი" ტექნიკური ექსპერტიზის და პროექტირების დეპარტამენტი თბილისი, კოსთავას I შესახვევი, №33			
თანამდებობა	გვარი	ხელმოწერა	ბარდაბნის გამწვანებლი ნაგებობის საოფისო სასაწყობო და სახელოსნო არქიტექტურული პროექტი	მასშტაბი	თარიღი
საპროექტო განყოფილების უფროსი	გიხეილ ფიცხვარაშვილი			1:100	2018 მარტი
შეასრულა	მ. გეჯავაძე		ფასადი ა-ბ ღერძებში	სტაბილ	ფურცელი
			ფასადი ბ-ა ღერძებში	მ.პ	ა-22 41

გვერდი 0.00 ნიშნულზე
 შ 1:100

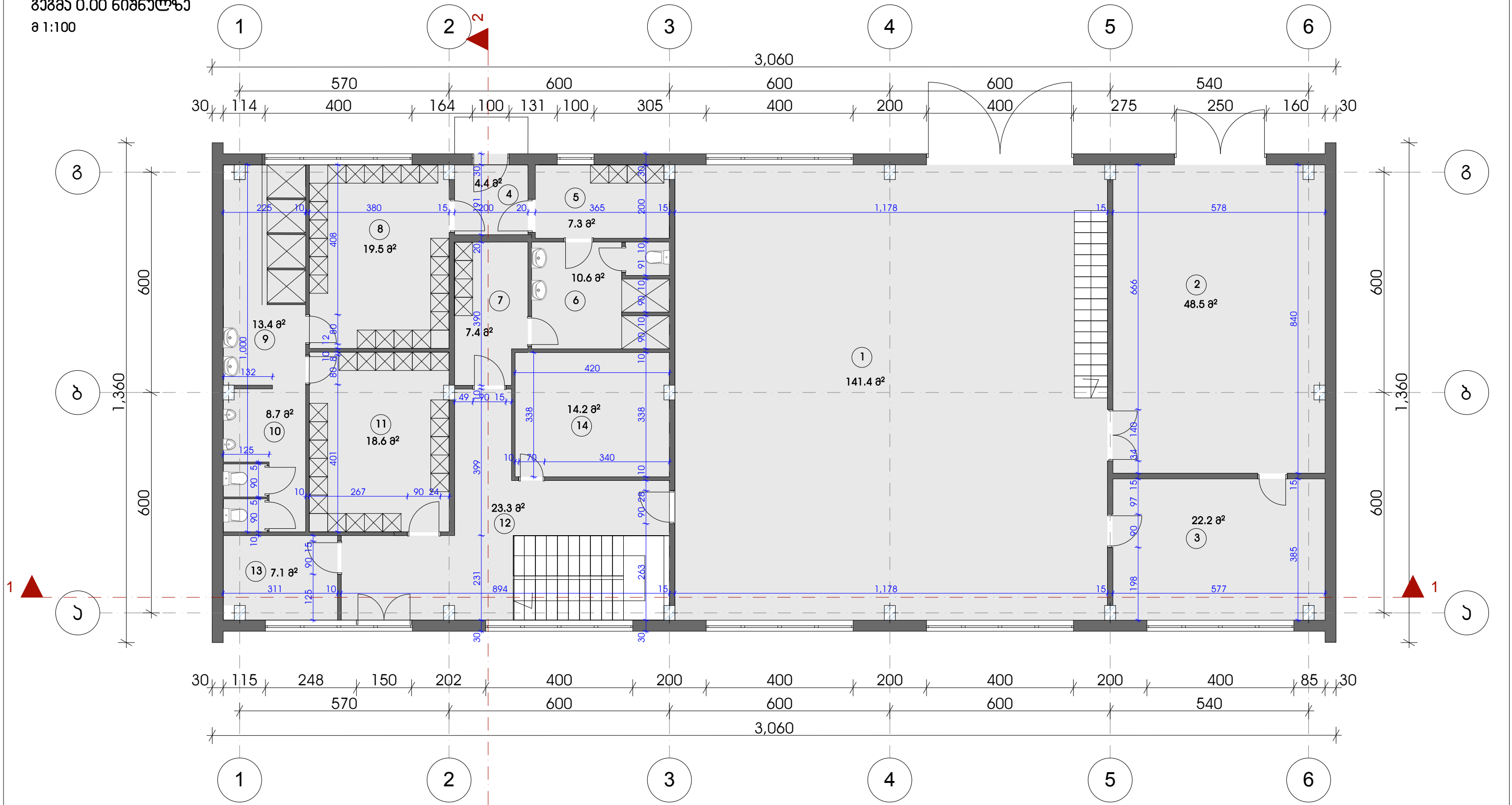

ექსპლიკაცია

- | | | |
|------------------------|-----------------------|--------------|
| 1. ავტოსადგომი | 7. ქალების განახლები | 13. სააუზნაო |
| 2. საწყობი | 8. ჯანების განახლები | 14. საწყობი |
| 3. საუბინალო | 9. ჯანების საშხავე | |
| 4. ბანისი | 10. ჯანების ს.წ | |
| 5. ქალების განახლები | 11. ჯანების განახლები | |
| 6. ქალების საშხავე/ს.წ | 12. ჰოლი | |

საერთო ფართი 346.6 მ²

		შ.პ.ს. "ჯორჯიან უოთერ ენდ ფაუნდრის" ტექნიკური მქსპერტიზის და პროექტირების დეპარტამენტი თბილისი, კოსტავას I შესახვევი, №33				
		თანამდებობა საპროექტო განყოფილების უფროსი	გვარი მიხეილ ფიცხვარაშვილი	ხელმოწერა	გარდაბნის გამოწვევით ნაგებობის საოფისო სასაწყობო და სახელმწიფო არქიტექტურული პროექტი	მასშტაბი 1:100
შეასრულა	მ. გეჯაძე		გვერდი 0.00 ნიშნულზე	სტაფი მ.პ	ფურცელი ა-23	ფურცლები 41

გვერდი 3.00 ნიშნულზე
 შ 1:100

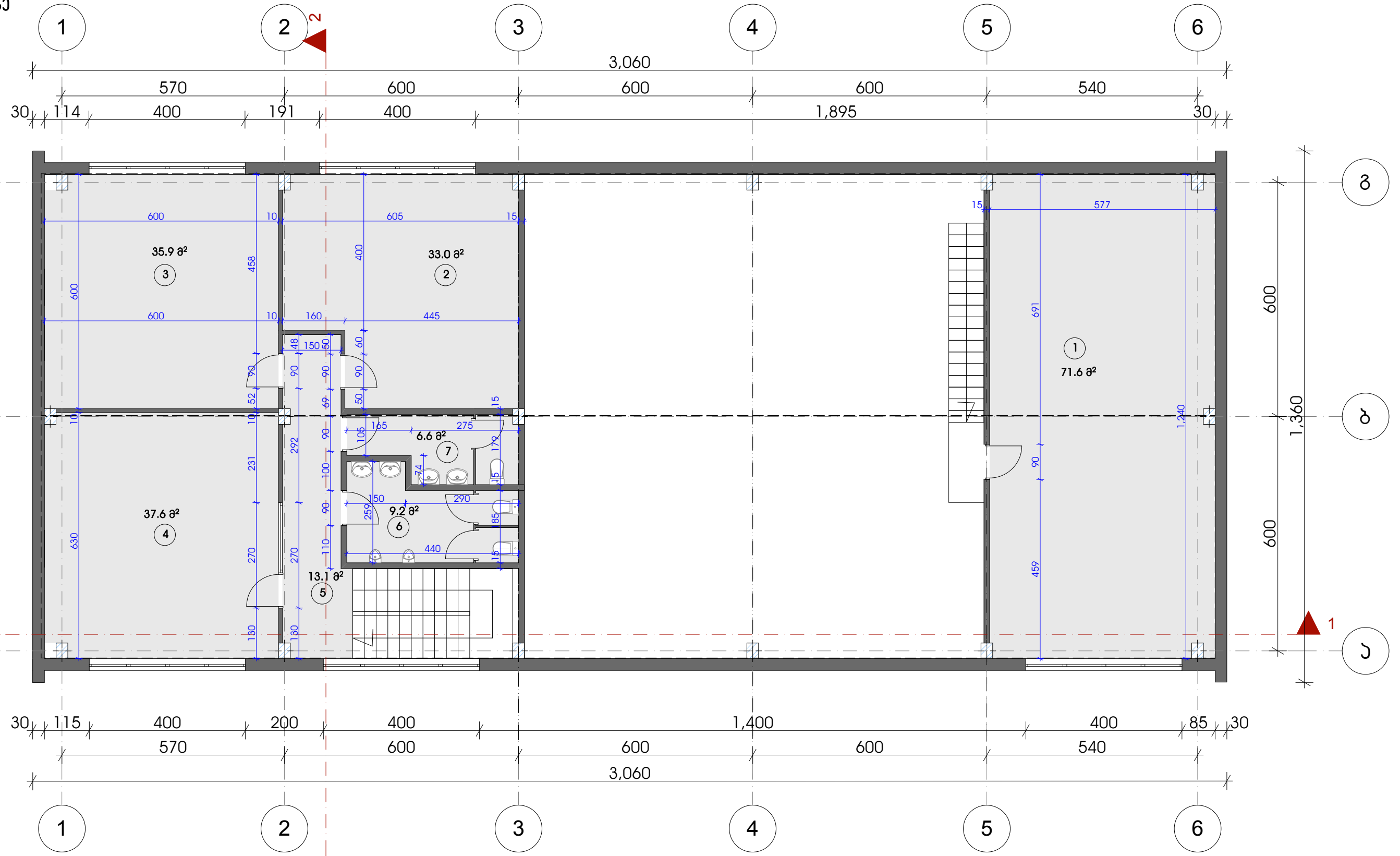



საერთო ფართი 207.0 მ²

ექსპლიკაცია

- 1. სახელოსნო
- 2. ოფისი
- 3. ოფისი
- 4. ოფისი
- 5. ჰოლი
- 6. ხავეზის ს.ნ
- 7. ქალების ს.ნ

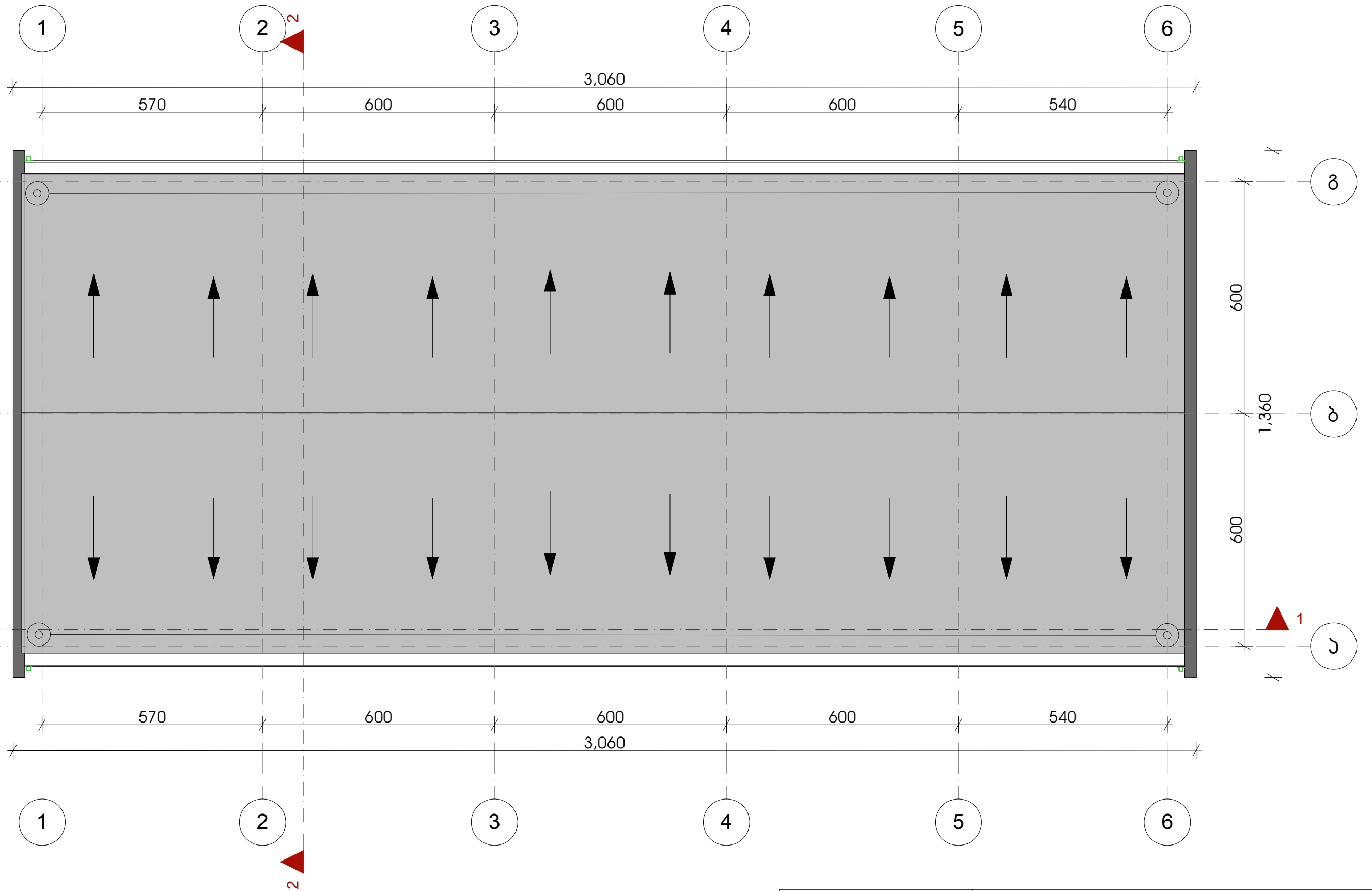
		შ.პ.ს. "ჯორჯიან უოთერ ენდ გაზები" ტექნიკური მსახურებისა და პროექტირების დეპარტამენტი თბილისი, კოსტავას I შესახვევი, №33				
		თანამდებობა სარემონტო განყოფილების უფროსი	გვარი მიხეილ ფოცხვერაშვილი	ხელმოწერა	ბარდაბის გამწვენი ნაბეზობის საოფისე სასაწყობო და სახელოსნო არქიტექტურული პროექტი	მასშტაბი 1:100
შეასრულა	მ. გეჯაძე	გვერდი 3.00 ნიშნულზე		სტადია მ.პ	ფურცელი ა-24	ფურცლები 41



		შ.პ.ს. "ჯორჯიან უოთერ ენდ ფაუნდის" ტექნიკური ექსპერტიზის და პროექტირების დეპარტამენტი თბილისი, კოსტავას I შესახვევი, №33				
თანამდებობა	გვარი	ხელმოწერა	ბარდაბნის გამწვანებელი ნაგებობის საოფისო სასაწყობო და სახელმწიფო არქიტექტურული პროექტი	მასშტაბი	თარიღი	
საპროექტო განყოფილების უფროსი	მიხეილ ფიცხვერაშვილი			1:100	2018 მარტი	
შეასრულა	მ. გეჯაძე		ბაღახურვის გეგმა	სტადია	ფურცელი	ფურცლები
				მ.პ	ა-25	41

ჭრილი 1-1
 შ 1:100

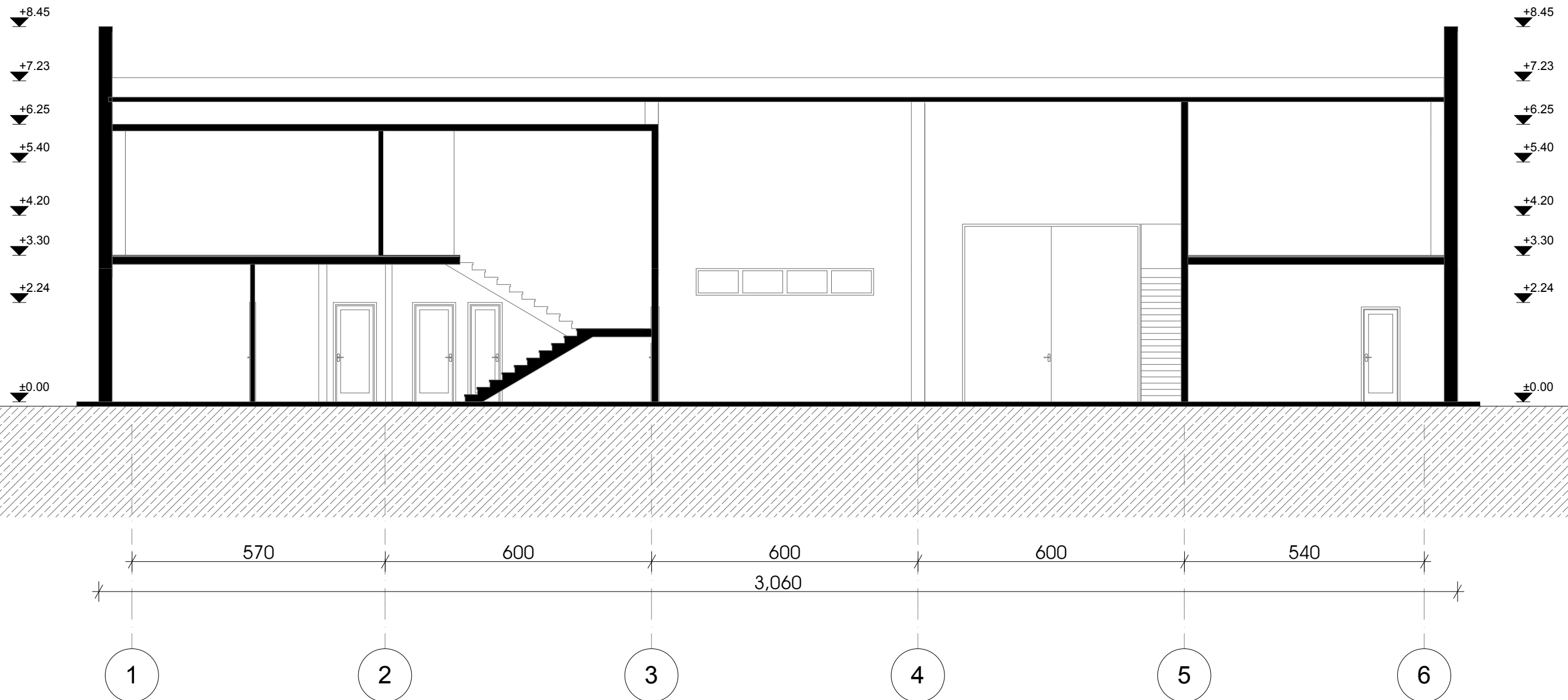

		შ.პ.ს. "ჯორჯიან უოთერ ენდ ფაუნდრის" ტექნიკური ექსპერტიზის და პროექტირების დეპარტამენტი თბილისი, კოსთავას I შესახვევი, №33				
თანამდებობა	გვარი	ხელმოწერა	ბარდაბნის გამწვანების ნაგებობის საოფისე სასაწყობო და სახელმწიფო არქიტექტურული პროექტი	მასშტაბი	თარიღი	
საპროექტო განყოფილების უფროსი	მიხეილ ფიცხვარაშვილი			1:100	2018 მარტი	
შეასრულა	მ. გეჯაძე		ჭრილი 1-1	სტადია	ფურცელი	ფურცლები
				მ.3	ა-26	41

ჭრილი 2-2
 შ 1:100

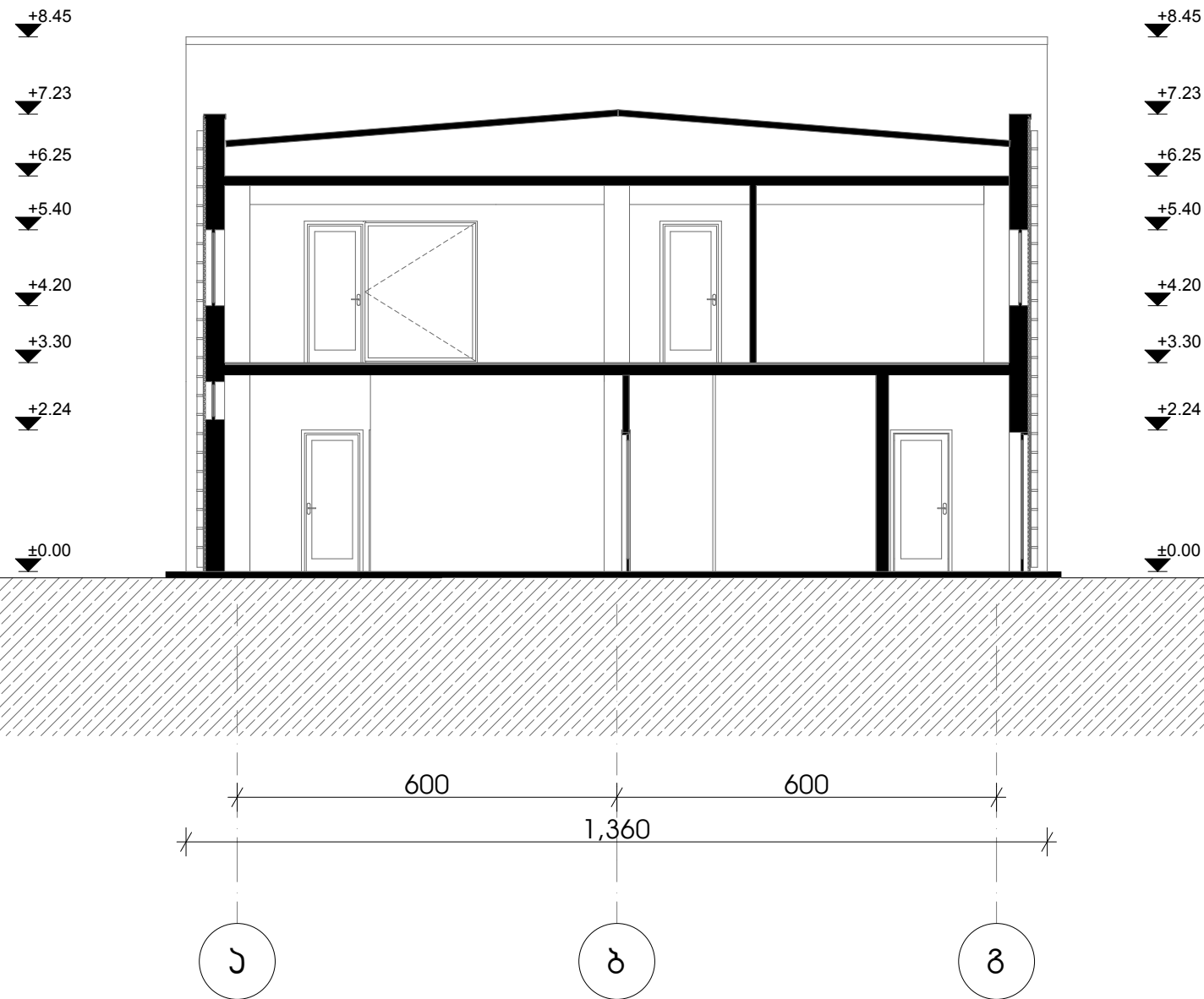

		შ.პ.ს. "ჯორჯიან უოთერ ენდ ენერჯი" ტექნიკური ექსპერტიზის და პროექტირების დეპარტამენტი თბილისი, კოსთაყვანის ქ. №33			
თანამდებობა	გვარი	ხელმოწერა	ბარდაბნის გამწვანების ნაგებობის საოფისო სასაწყობო და სახელმწიფო არქიტექტურული პროექტი	მასშტაბი	თარიღი
საპროექტო განყოფილების უფროსი	მიხეილ ფიცხვარაშვილი			1:100	2018 მარტი
შეასრულა	მ. გეჯაძე		ჭრილი 2-2	სტადია	ფურცელი
				მ.პ	ა-27

ფასადი 1-6 ღერძებში მ 1:100

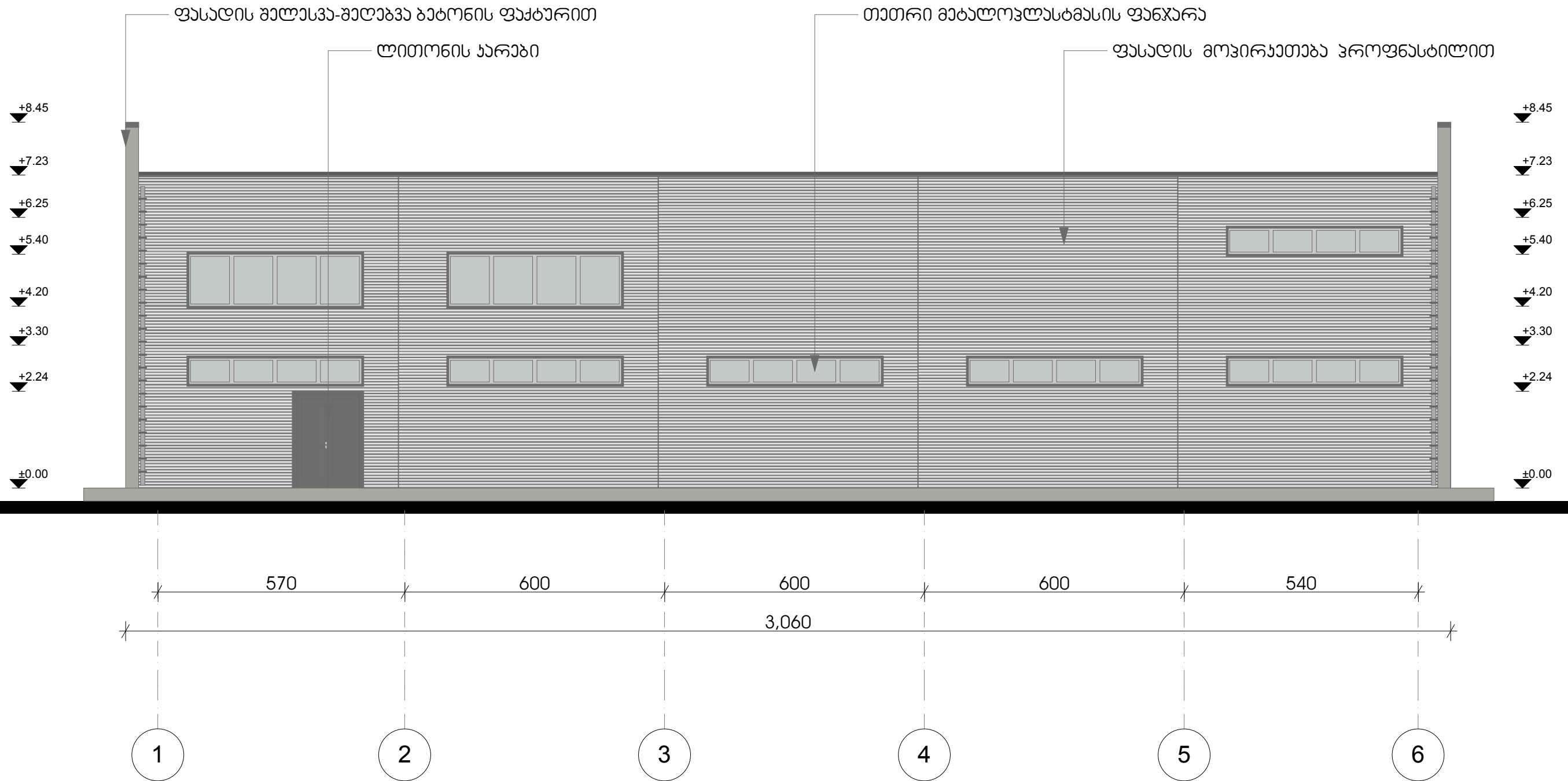

		შ.პ.ს. "ჯორჯიან უოთერ ენდ ფაუერ" ტიქნიკური მსახურებისა და პროექტირების ლიკენიანი სააგენტო თბილისი, კოსტავას I შესახეობი, №33				
თანამდებობა	გვარი	ხელმოწერა	პარლამენტის გამწვანების ნაგებობის საოფისო სასაწყობო და სახელმწიფო არქიტექტურული პროექტი	მასშტაბი	თარიღი	
საპროექტო განყოფილების უფროსი	გიორგი ფრინველი			1:100	2018 მარტი	
შეასრულა	მ. ბეჟაძე		ფასადი 1-6 ღერძებში	სტაბილიზაცია	ფურცელი	ფურცლები
				მ.პ	ა-28	41

ფასადი 6-1 ღერძი

მ 1:100

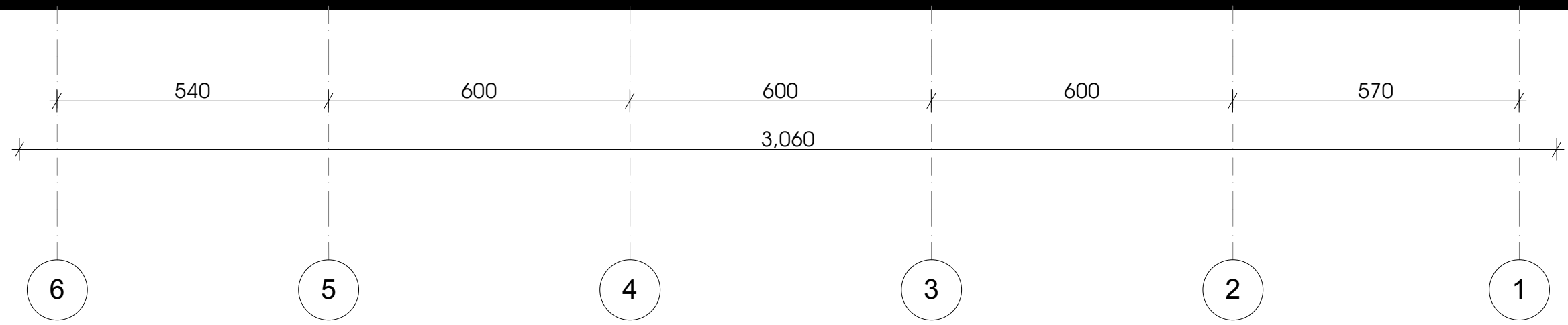

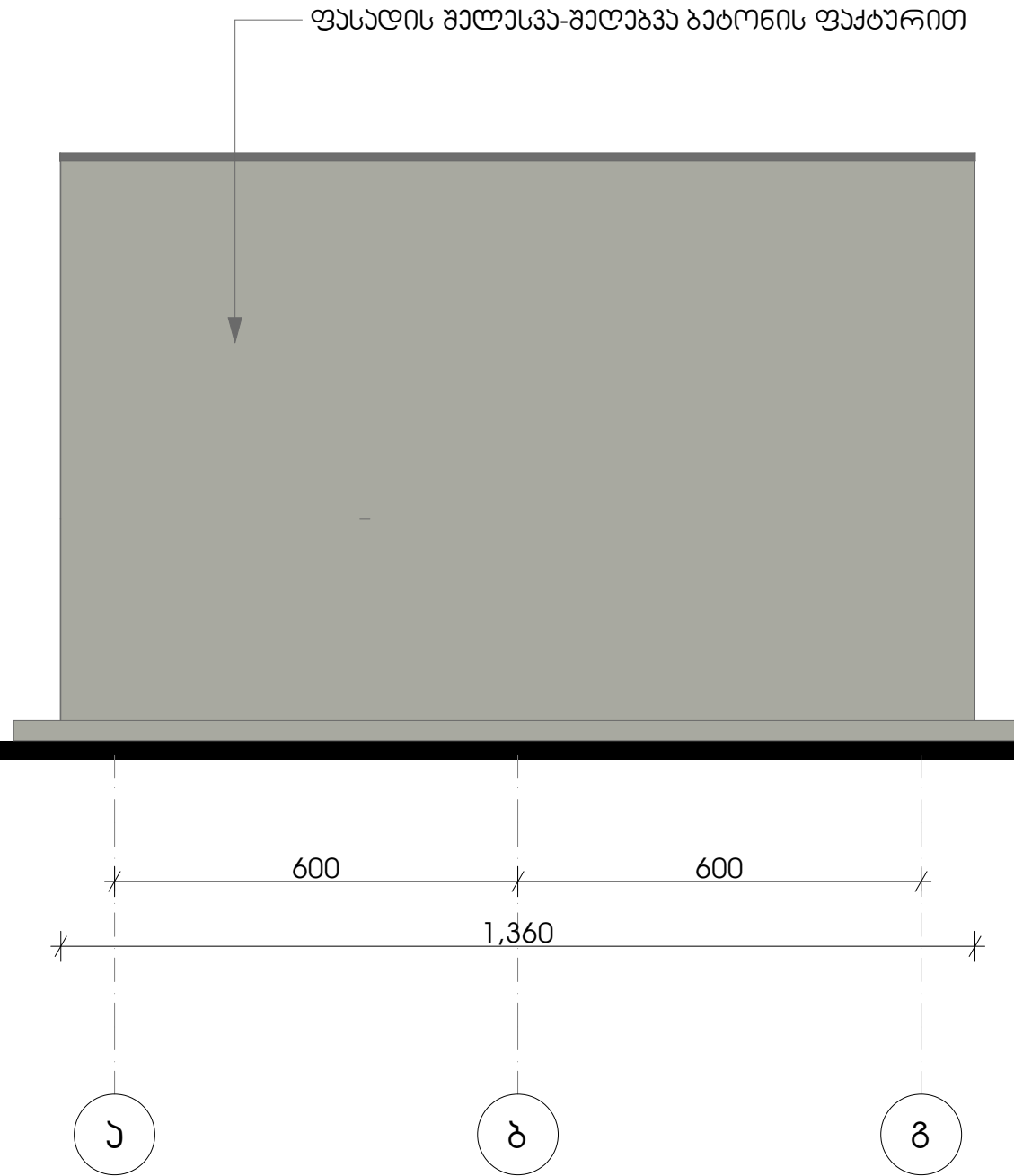

		შ.პ.ს. "ჯორჯიან უოთერ ენდ ფაუნდრი" ტექნიკური ექსპერტიზის და პროექტირების დეპარტამენტი თბილისი, კოსთაშავი I შესახვევი, №33			
თანამდებობა	გვარი	ხელმოწერა	ბარდაგონის გამწვანელი ნაგებობის საოფისო სასაწყობო და სახელოსნო არქიტექტურული პროექტი	მასშტაბი	თარიღი
საპროექტო განყოფილების უფროსი	მიხეილ ფიცხვარაშვილი			1:100	2018 მარტი
შეასრულა	მ. გეჯაძე		ფასადი 6-1 ღერძი	სტაბილ	ფურცელი
				მ.3	ა-29

ფასადი "ა-ბ" ტერაქაზი

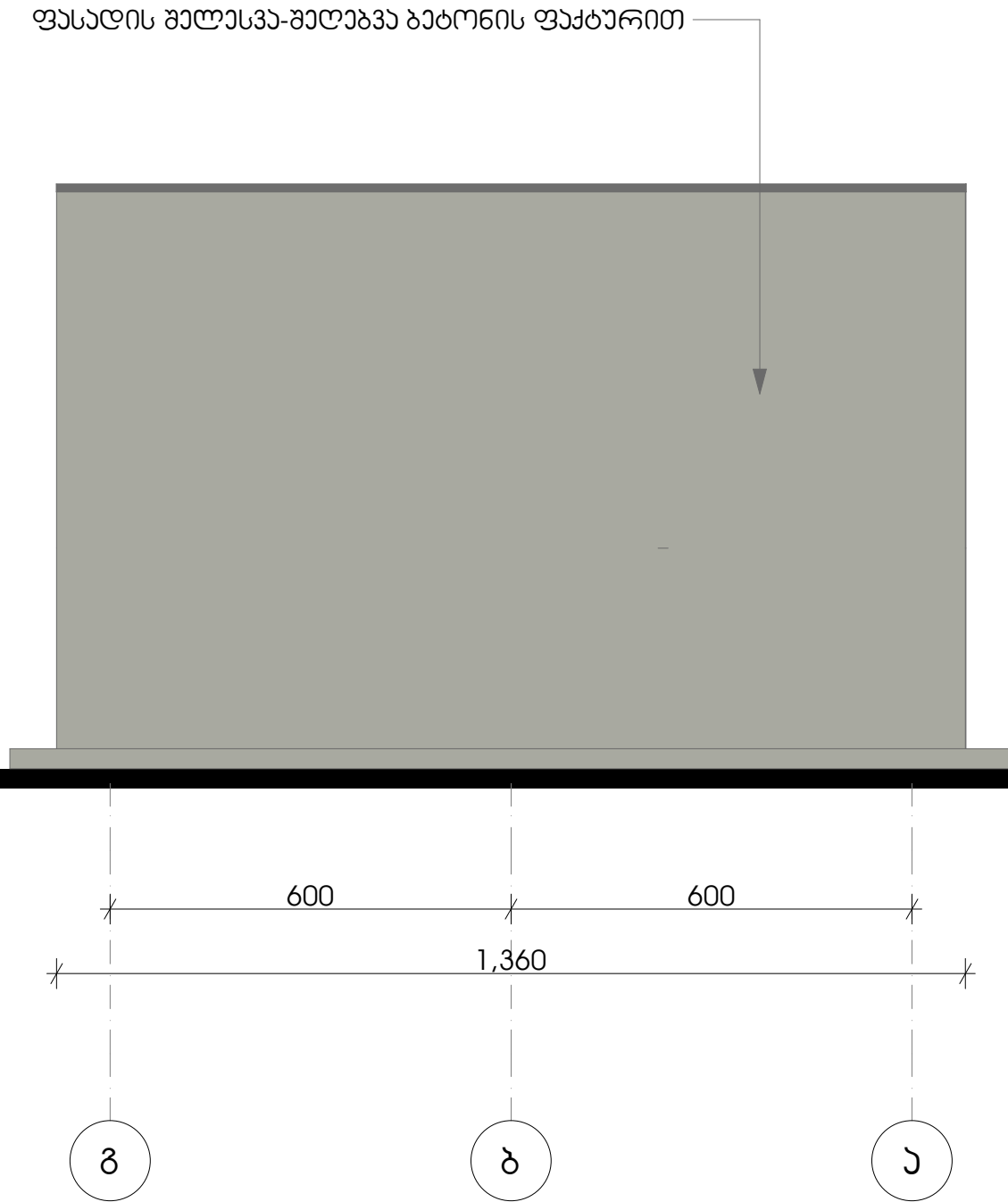

ფასადი "ბ-ა" ტერაქაზი



		შ.პ.ს. "ჯორჯიან უოთერ ენდ ფაუნდრის" ტექნიკური ექსპერტიზის და პროექტირების დეპარტამენტი თბილისი, კოსთავას I შესახვევი, №33			
თანამდებობა	გვარი	ხელმოწერა	ბარდაბნის გამწვანედი ნაგებობის საოფისო სასაწყობო და სახელმწიფო არქიტექტურული პროექტი	მასშტაბი	თარიღი
საპროექტო განყოფილების უფროსი	გიორგი ფიცხვარაშვილი			1:100	2018 მარტი
შეასრულა	მ. გეჯავაძე		ფასადი ა-ბ ტერაქაზი	სტაბილ	ფურცელი
			ფასადი ბ-ა ტერაქაზი	მ.პ	ა-30 41

შიგა და გარე ხარჯახრის სპეციფიკაცია

ფახრები

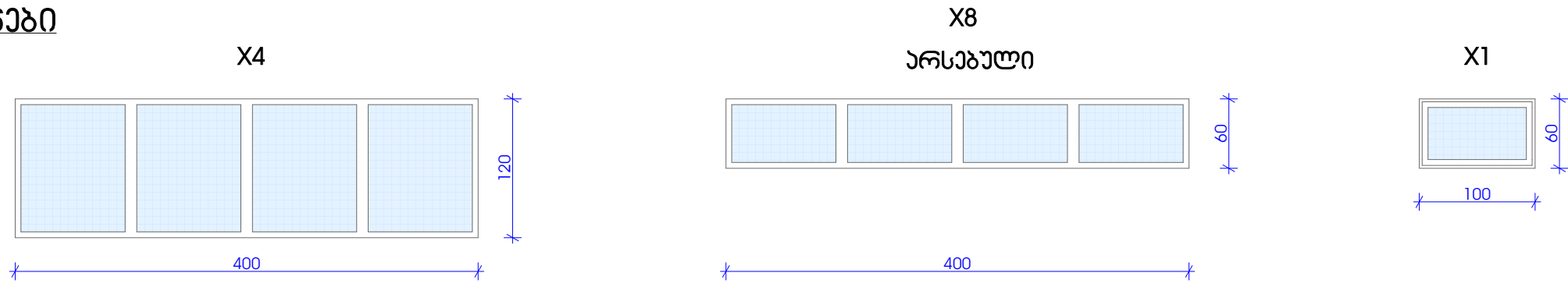

შიგა ხარები

2 სართული

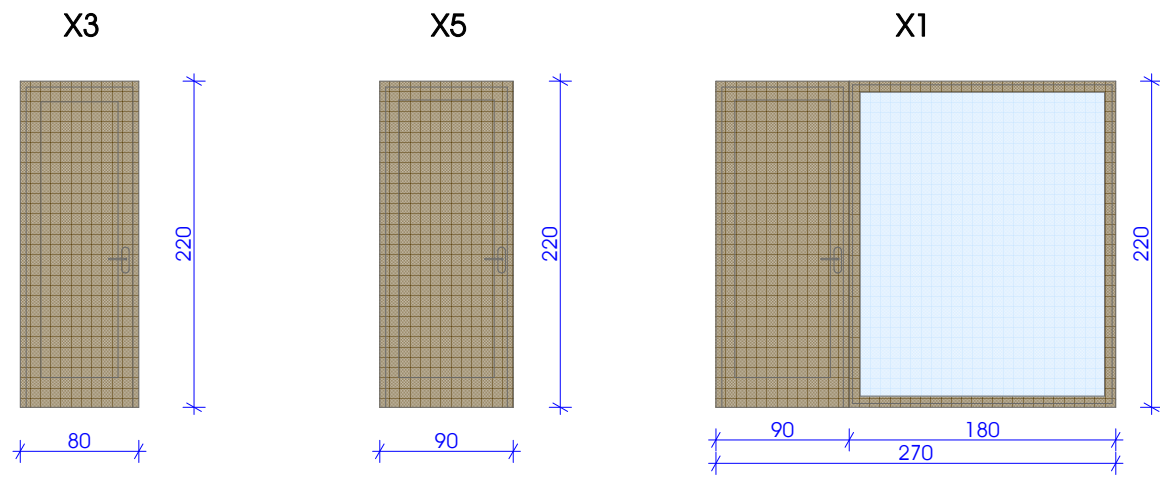

1 სართული

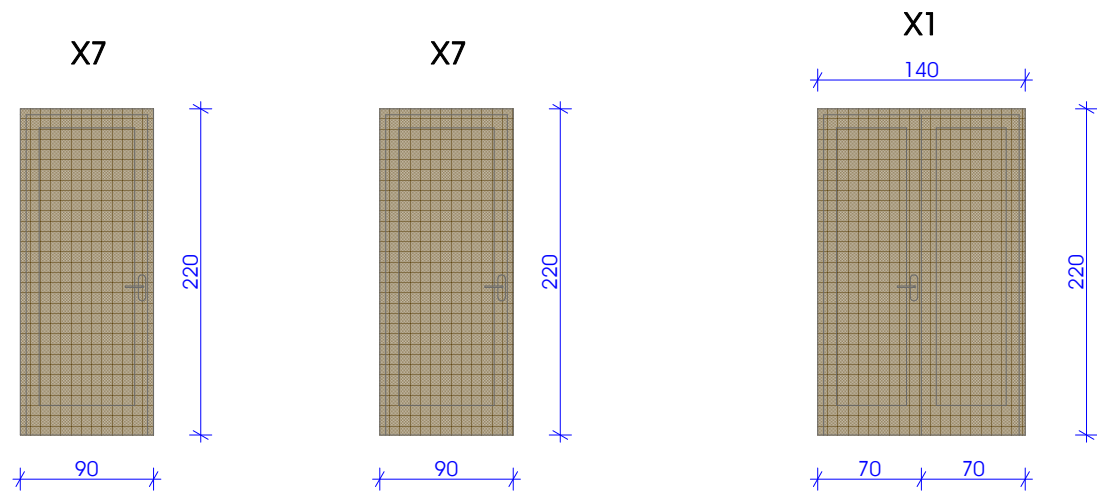

გარეთა ხარები

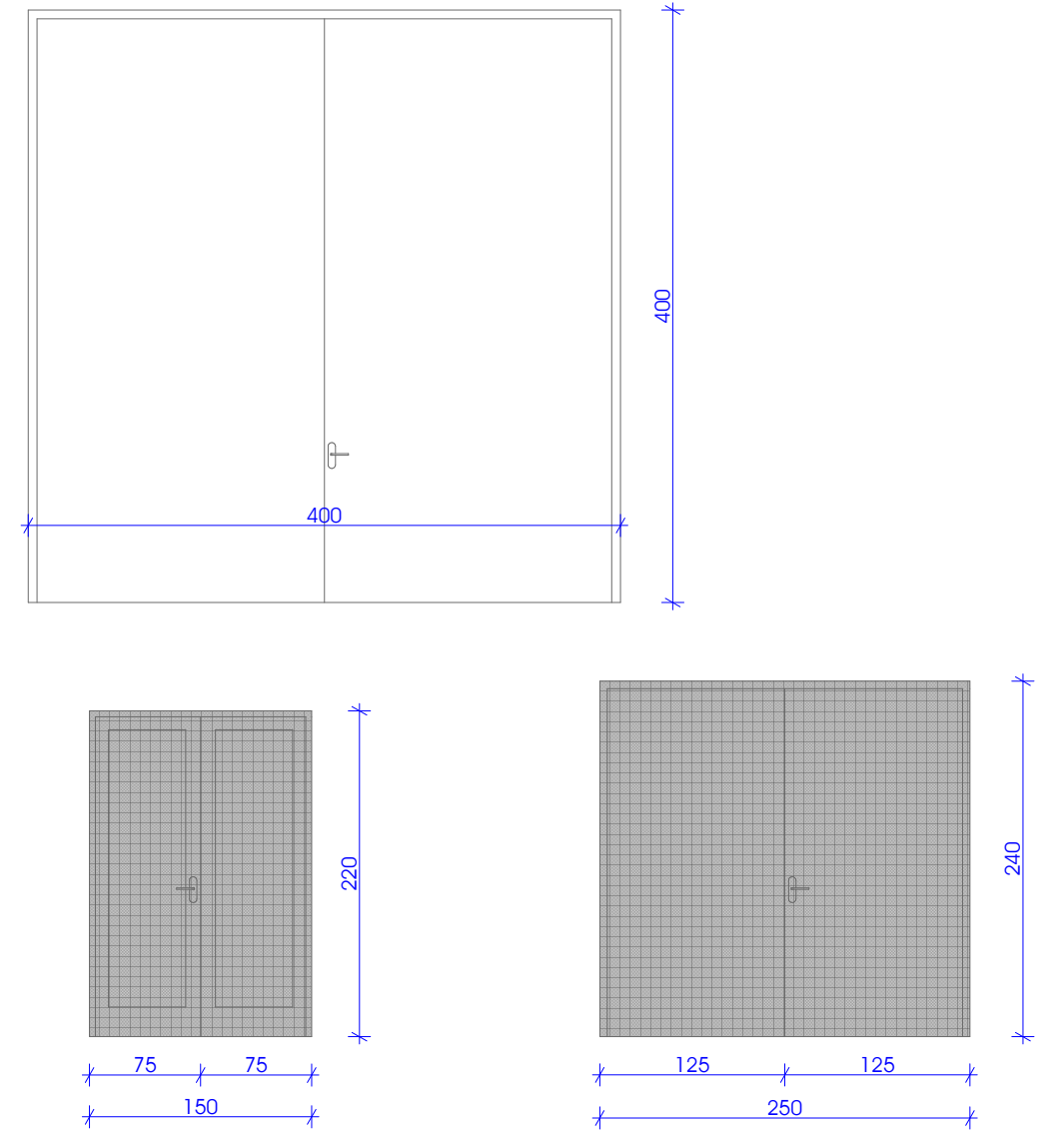

		<p>შ.პ.ს. "ჯორჯიან უოთერ ენდ ფაუნდრის" ტექნიკური ექსპერტიზის და კონსტრუქციის დეპარტამენტი თბილისი, კოსტავას I შესახვევი, №33</p>			
თანამდებობა	გვარი	ხელმოწერა	ბარდგონის გამწვანელი ნაგებობის საოფისო სასაწყობო და სახელმწიფო არქიტექტურული პროექტი	მასშტაბი	თარიღი
საპროექტო განმარტების უფროსი	გიორგი ფიცხვარაძე				2018 მარტი
შეასრულა	მ. ბეჟაძე			სტაბილ	ფურცელი
			სპეციფიკაცია	მ.პ	ა-31
					41

ვიზუალიზაცია



		შ.პ.ს. "ჯორჯიან უოთერ ენდ გაზი" ტექნიკური ექსპერტიზის და პროექტირების დეპარტამენტი თბილისი, კოსტავას I შესახვევი, №33				
		თანამდებობა სპაროეტო ბანყოფილების უფროსი	გვარი მიხეილ ფოცხვერაშვილი	ხელმოწერა	ბარბანის გაფორმელი ნაგებობის საოფისო სანაწარმო და სახელოსნო არქიტექტურული პროექტი	მასშტაბი 1:300
შეასრულა	მ. ბეჟაძე		ვიზუალიზაცია	სტაბილიზაცია	ფურცელი	ფურცლები
				მ.კ	1-32	41

ვიზუალიზაცია



		<p>შ.პ.ს. "ჯორჯიან უოთერ ენდ ფაუნდრი" <u>ტექნიკური მქსპერტიზის და პროექტირების დეპარტამენტი</u> თბილისი, კოსტავას I შესახვევი, №33</p>			
თანამდებობა	გმარი	ხელმოწერა	ბარლანის გამწმენდი ნაგებობის საოფისე სასაწყობე და სახელმწიფო არქიტექტურული პროექტი	მასშტაბი	თარიღი
საპროექტო განყოფილების უფროსი	მიხეილ ფოცხვერაშვილი				2018 მარტი
შეასრულა	მ. გეჯაძე			სტაფია	ფურცელი
			ვიზუალიზაცია	მ.პ	ა-33
					41

ვიზუალიზაცია



		<p align="center">შ.პ.ს. "ჯორჯიან უოთერ ენდ ფაუნდრი" <u>ტექნიკური მსპერტიზის და პროექტირების დეპარტამენტი</u> თბილისი, კოსტავას I შესახვევი, №33</p>				
თანამდებობა	გვარი	ხელმოწერა	გარდაბნის გამწვანებელი ნაგებობის საოფისო სასაწყობო და სახელმწიფო არქიტექტურული პროექტი	მასშტაბი	თარიღი	
საპროექტო განყოფილების უფროსი	გიორგი ფიცხვარაშვილი				2018 მარტი	
შეასრულა	მ. გეჯავაძე		ვიზუალიზაცია	სტაბილიზაცია	ფურცელი	ფურცლები
				მ.კ	ა-34	41

ვიზუალიზაცია



		შ.პ.ს. "ჯორჯიან უოთერ ენდ გაზი" <u>ტექნიკური მქსპერტიზის და პროექტირების დეპარტამენტი</u> თბილისი, კოსტავას I შესახვევი, №33				
		თანამდებობა სპარტოპტო ბანყოფილების უფროსი	გვარი მიხეილ ფიცხვინაშვილი	სელმოწერა	ბარდაგის გამყვინლი ნაბეობის საოფისე სასაწყობე და სახელოსნო არქიტექტურული პროექტი	მასშტაბი 1:35
შეასრულა	მ. გეჯაძე		ვიზუალიზაცია	სტადია მ.კ	ფურცელი ა-35	ფურცლები 41

გეგმა +/- 0.00 ნიშნულზე

მ 1:100

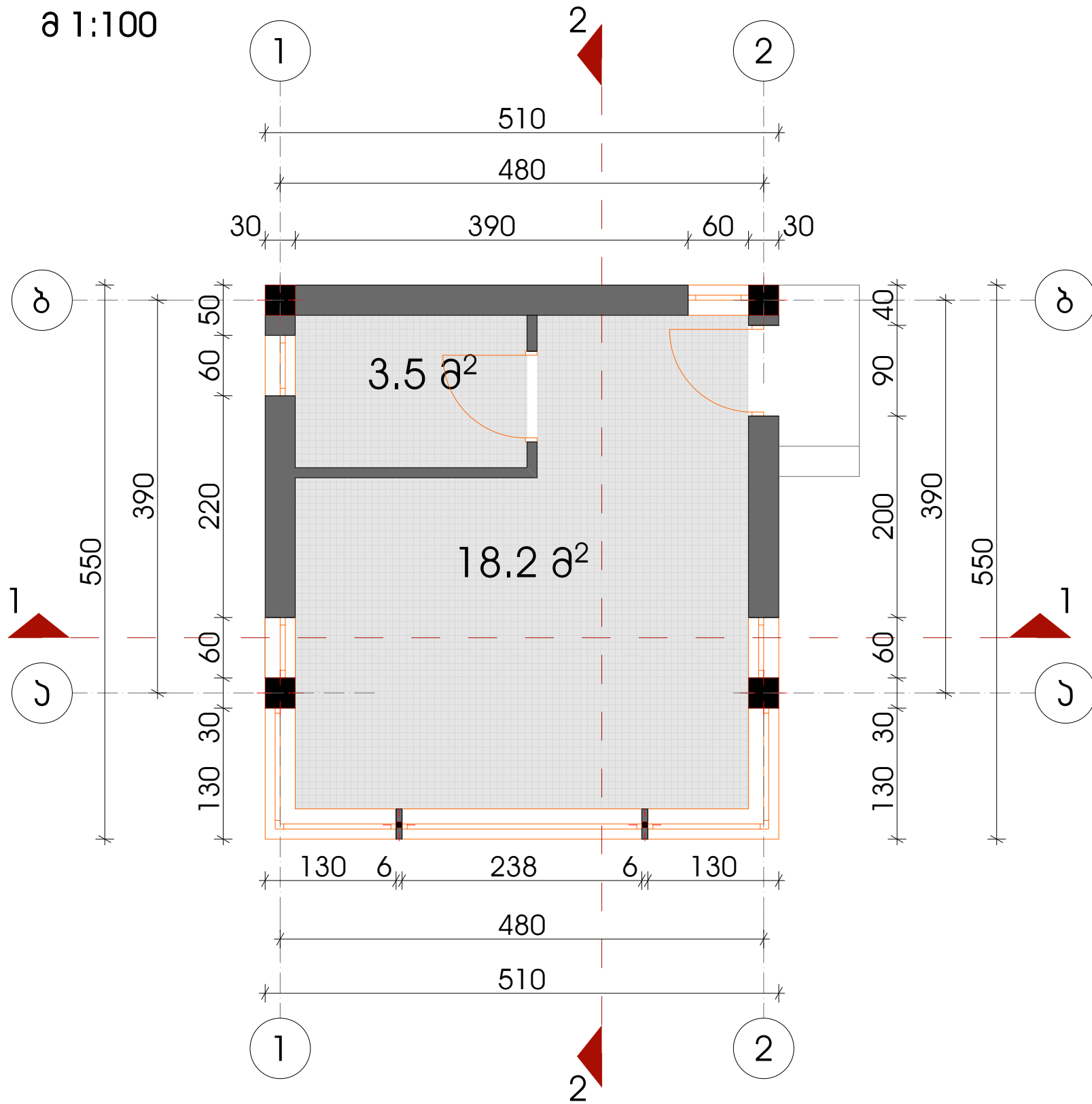

ბაღახურვის გეგმა

მ 1:100

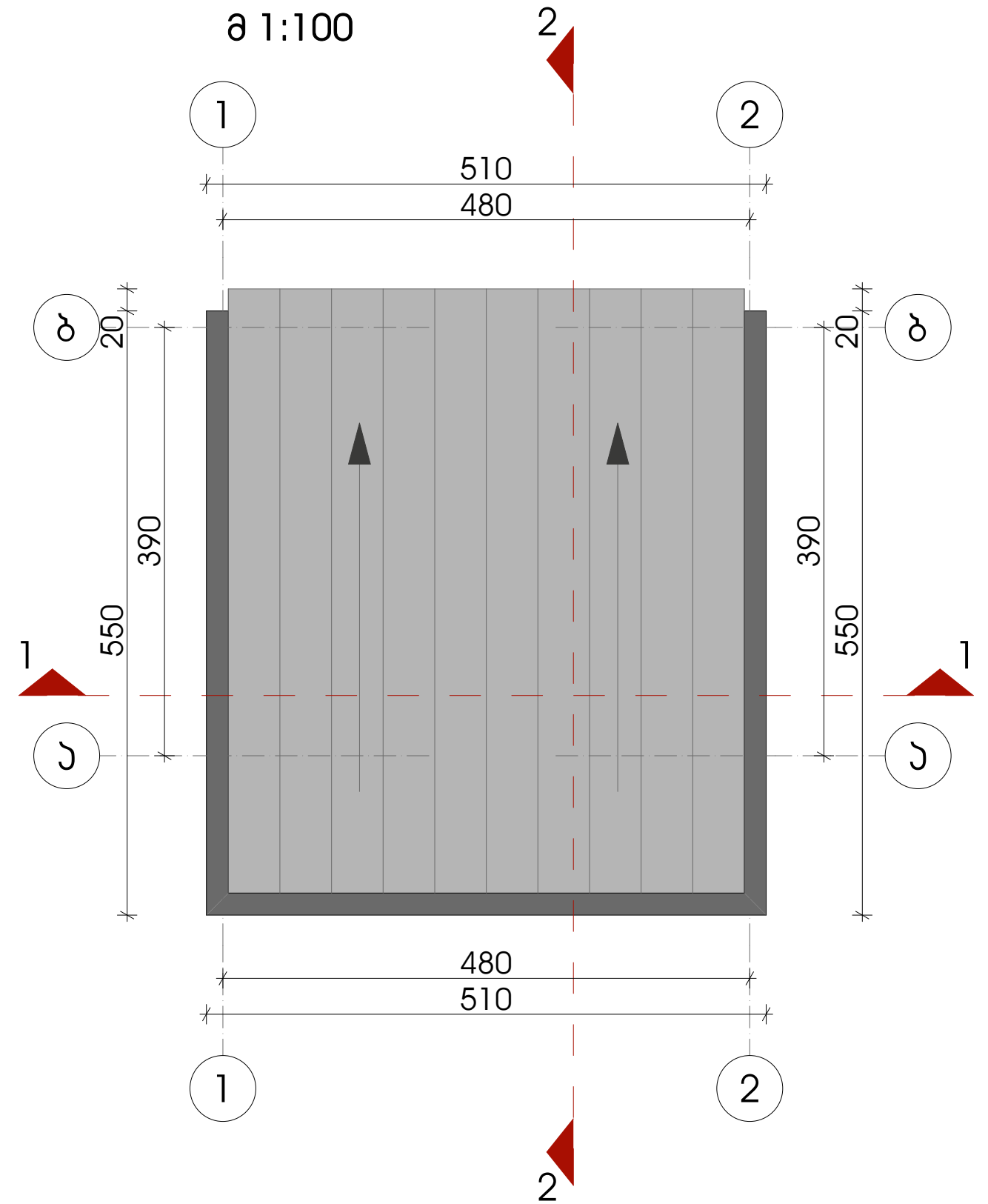

		შ.პ.ს. "ჯორჯიან უოთერ ენდ ფაუნდრის" ტექნიკური მისპერტიზის და პროექტირების დაპატარავებული თბილისი, კოსტავას I შესახვევი, №33				
		თანამდებობა სპარამეტრ განყოფილების უფროსი	გვარი მიხეილ ფიცხვარაშვილი	ხელმოწერა	ბარდაგვის გამწვანების ნაგებობის საოფისე სასაწყობო და სახელმწიფო არქიტექტურული პროექტი	მასშტაბი 1:50
შეასრულა	მ. ბეჟაძე		გეგმა 0.00 ნიშნულზე ბაღახურვის გეგმა	სტაბია მ.კ	ფურცელი ა-36	ფურცლები 41

ჭრილი 1-1; ჭრილი 2-2 მ 1:100

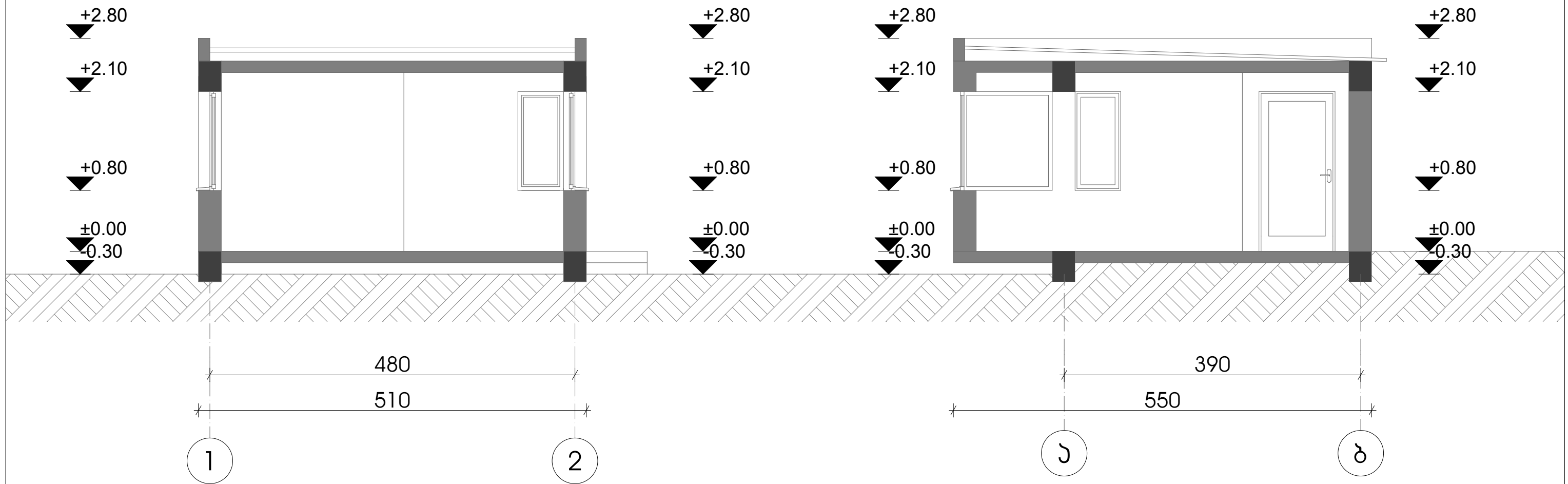

		შ.პ.ს. "ჯორჯიან უოთერ ენდ გაზები" ტექნიკური მსახურებისა და პროექტირების დეპარტამენტი თბილისი, კოსტავას I შესახვევი, №33				
		თანამდებობა სპარკმეტო განყოფილების უფროსი	გვარი მიხეილ ფიცხვარაშვილი	ხელმოწერა	გარდაბნის გამწვანების ნაგებობის საუფისე სასაწყობე და სახელოსნო არქიტექტურული პროექტი	მასშტაბი 1:50
შეასრულა	მ. ბეჟაძე		ჭრილი 1-1 ჭრილი 2-2	სტაბილ მ.პ	ფურცელი ა-37	ფურცლები 41

ფასადები "1-2" და "2-1" ლარქებში მ 1:100

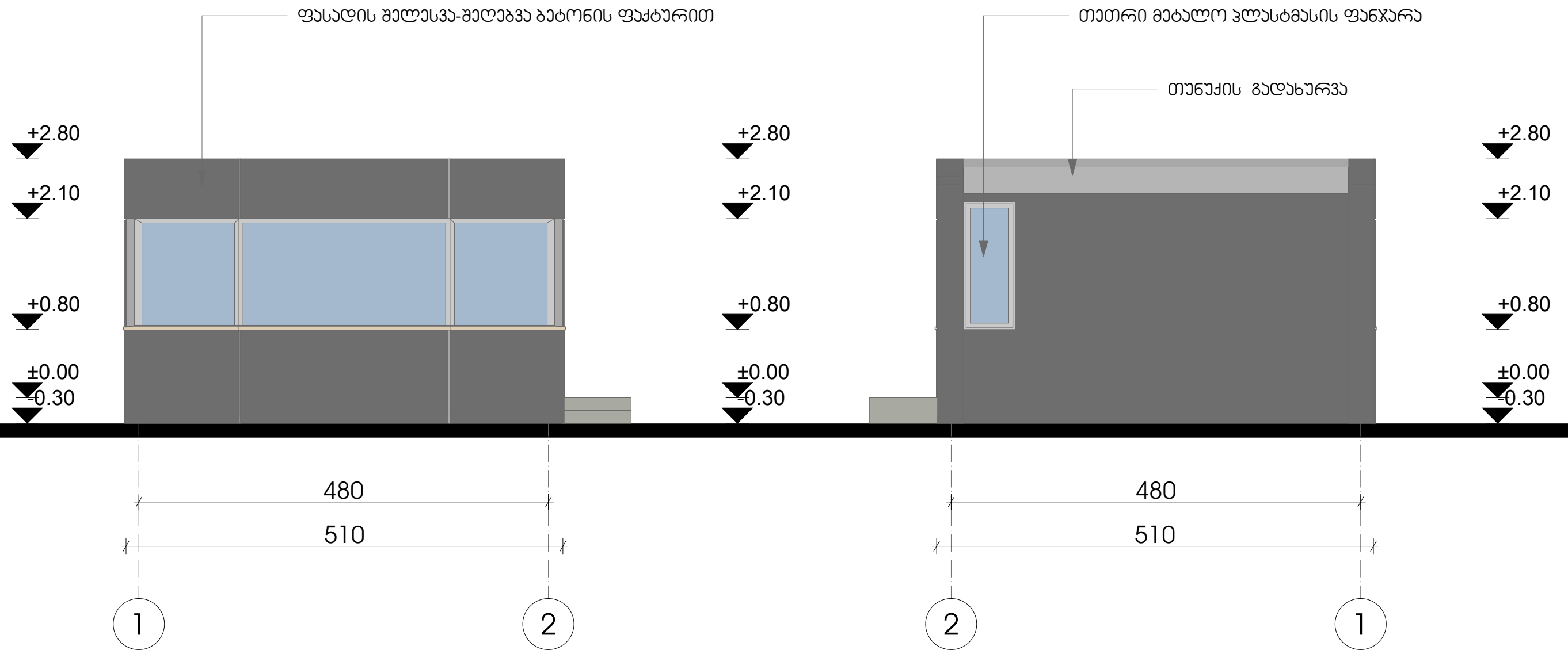

		შ.პ.ს. "ჯორჯიან უოთერ ენდ ფაუნდრის" ტექნიკური ექსპერტიზის და პროექტირების დეპარტამენტი თბილისი, კოსტავას I შესახვევი, №33			
თანამდებობა	გვარი	ხელმოწერა	ბარდბანის გამწვანების ნაბეჭობის საოფისო სასაწყობო და სახელმწიფო არქიტექტურული პროექტი	მასშტაბი	თარიღი
საპროექტო განყოფილების უფროსი	გიორგილი ფიცხვარაშვილი			1:50	2018 მარტი
შეასრულა	მ. გეჯაძე		ფასადი 1-2 ლარქებში ფასადი 2-1 ლარქებში	სტაბია	ფურცელი
				მ.კ	ა-38
					41

ფასადები "ა-ბ" და "ბ-ა" ლარქაბში მ 1:100

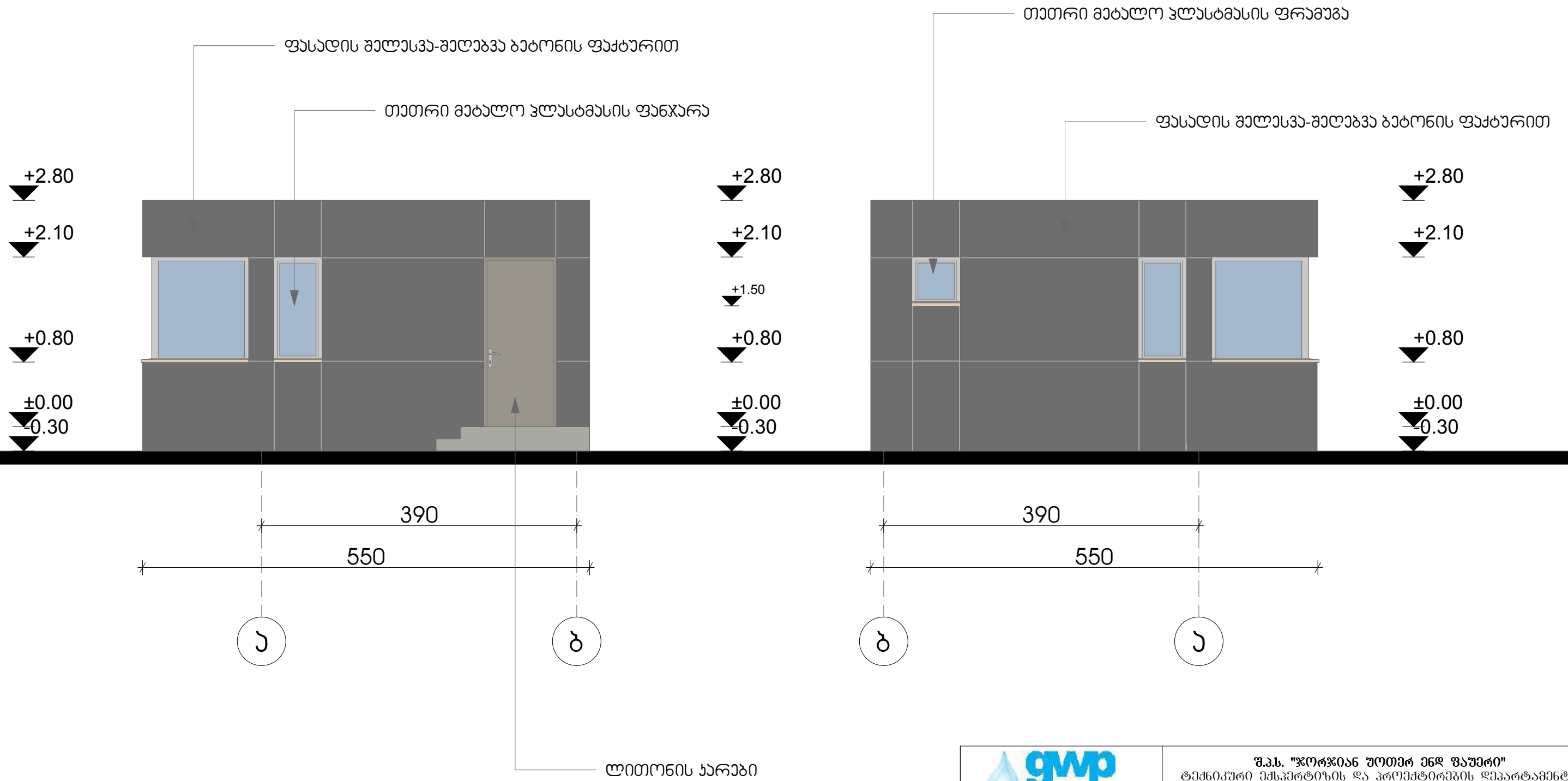

		შ.პ.ს. "ჯორჯიან უოთერ ენდ ფაუნდრის" ტექნიკური მისკვერტიზის და კონსტრუქციების დეპარტამენტი თბილისი, კოსტავას I შესახვევი, №33				
		თანამდებობა სპარამეტრ განმარტობის უფროსი	გვარი მიხეილ ფიცხვარაშვილი	ხელმოწერა	გარდაბნის გავმედი ნაგებობის საოფისე სასაწყობე და სახელმოსო არქიტექტურული პროექტი	მასშტაბი 1:50
შეასრულა	მ. გეჯაძე		ფასადი 1-2 ლარქაბში ფასადი 2-1 ლარქაბში	სტაბია მ.კ	ფურცელი ა-39	ფურცლები 41

ხარ ფანჯრის სპეციფიკაცია

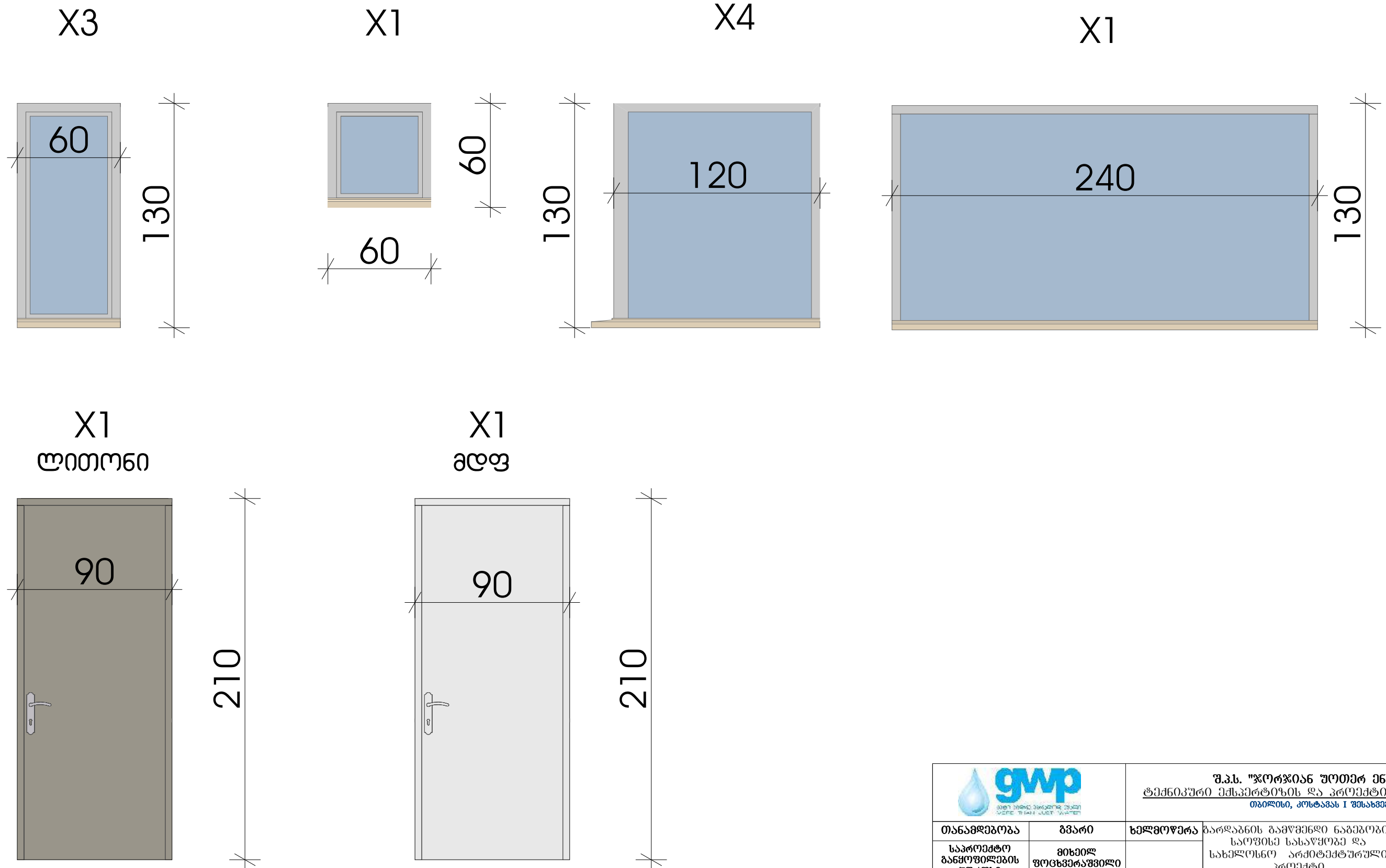

		შ.პ.ს. "ჯორჯიან უოთერ ენდ ფაუნდრი" ტექნიკური მსკვირტიზის და კონსტრუქციების დეპარტამენტი თბილისი, კოსტავას I შესახვევი, №33				
		თანამდებობა სპროექტო-ბანყოფილების უფროსი	გვარი მისილი ფიცხვარაშვილი	ხელმოწერა	გარდაბნის გამწმენდი ნაგებობის საოფისო სასაწყობო და სახელოსნო არქიტექტურული პროექტი	მასშტაბი 1:50
შეასრულა	მ. ბეჯაძე		სპეციფიკაცია	სტაბილ მ.პ	ფურცელი 1-40	ფურცლები 41

ვიზუალიზაცია



		<p align="center">შ.პ.ს. "ჯორჯიან უოთერ ენდ ფაუნდრის" <u>ტექნიკური მქსპერტიზის და პროექტირების დეპარტამენტი</u> თბილისი, კოსტავას I შესახვევი, №33</p>				
თანამდებობა	გვარი	ხელმოწერა	ბარდაბნის გამწმენდი ნაგებობის საოფისე სასაწყობო და სახელმწიფო არქიტექტურული პროექტი	მასშტაბი	თარიღი	
საპროექტო განყოფილების უფროსი	მიხეილ ფოცხვერაშვილი				2018 მარტი	
შეასრულა	მ. გეჯაძე		ვიზუალიზაცია	სტადია	ფურცელი	ფურცლები
				მ.პ	ა-41	41